

Plan de amplasament si delimitare a imobilului

Scara 1:500

Nr. cadastral	Suprafata masurata a imobilului(mp)	Adresa imobilului: Loc.Pitesti ,judet Arges
81658	1624	B-dul Petrochimistilor,Nr.18-punct "Centru Sfantu Andrei"
intravilan		
Cartea Funciara nr.	81658	Unitatea administrativ teritoriala (UAT)
		Pitesti

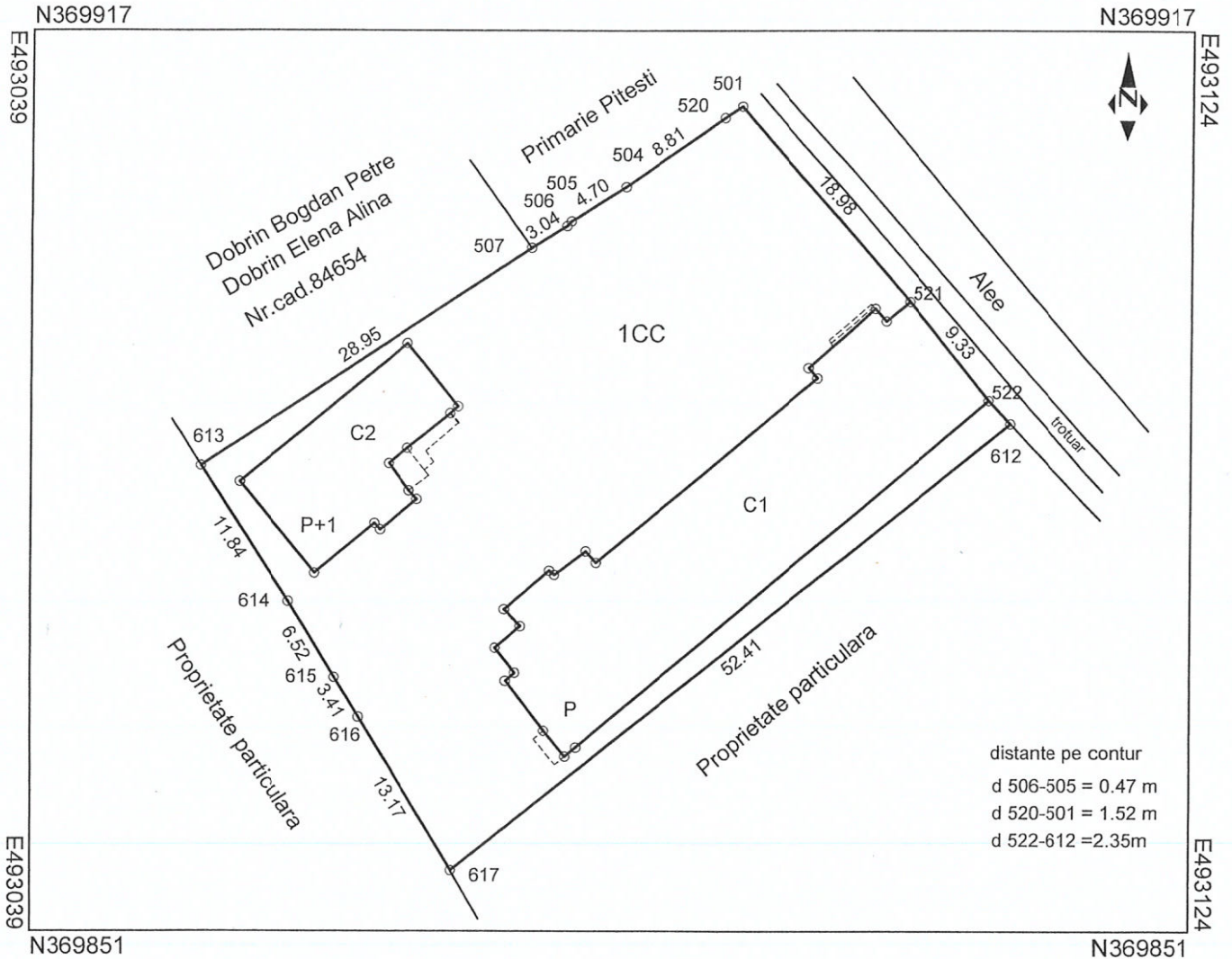

A. Date referitoare la teren			
Nr. parcela	Categorie de folosinta	Suprafata (mp)	Mentiuni
1	CC	1624	Imprejmut cu gard lemn si gard plasa
Total		1624	

B. Date referitoare la constructii			
Cod	Destinatia	Suprafata construita la sol (mp)	Mentiuni
C1	CAS	397	Centru rezidential,Caramida,Parter.Supr. constr. desfasurata = 397mp
C2	CAS	122	Centru de zi,Caramida,P+1,Supr. constr. desfasurata = 244mp
Total		519	

Suprafata totala masurata = 1624 mp  
Suprafata din act = 1593 mp

<p>Executant</p> <p><b>S.C. GEOTER PROIECT S.R.L.</b></p> <p>Confirm executarea masuratorilor la teren corectitudinea intocmirii documentatiei cadastrale si corespondenta acesteia cu realitatea din teren</p> <p>Semnatura si stampila</p> <p><i>Stefan CRISTEA</i></p> <p>AUTORIZARE DE CADASTRU Nr. 0191 S.C. GEOTER PROIECT S.R.L.</p>	<p>Inspector</p> <p>Confirm introducerea imobilului in baza de date integrata si atribuirea numarului cadastral</p> <p>Oficiul de Cadastru si Publicitate Imobiliara</p> <p>Semnatura si parafa</p> <p>Data: 11.11.2021</p> <p><i>BUCH ELENA</i></p> <p>Consilier gradul I A</p>
---	--