

FW: [EXTERNAL]SLB&CERASUS / Solicitare asociere

Presedinte CJ Arges <presedinte@cjarges.ro>

Tue 4/9/2024 2:46 PM

To: Registratura CJARGES <registratura@cjarges.ro>

1 attachments (348 KB)

2024_04_09 Solicitare asociere proiect educativ.pdf;

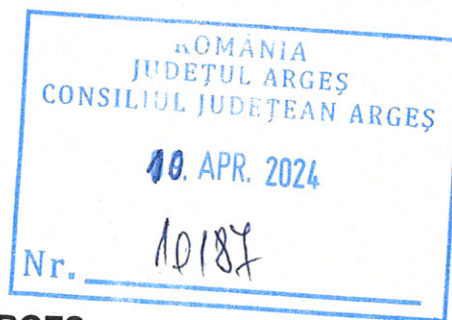

PREȘEDINTE C. J. ARGES,

Ion MÎNZÎNĂ

www.cjarges.ro

www.facebook.com/CJArges

Tel. 0248/210.056; Fax 0248/220.137

From: mihai@avocat-jugaru.ro <mihai@avocat-jugaru.ro>

Sent: Tuesday, April 9, 2024 2:37:02 PM

To: Presedinte CJ Arges <presedinte@cjarges.ro>

Cc: 'Groupe SLB / Florent MARCEL' <marcel@cerasus.eu>

Subject: [EXTERNAL]SLB&CERASUS / Solicitare asociere

Stimate Domn,

Va transmit solicitarea de asociere cu CERASUS AVIUM S.R.L. (anexata la prezentul e-mail), in vederea implementarii unui proiect educativ in judetul Arges. Pentru orice informatie sau document suplimentar, nu ezitati sa ne contactati la adresa indicata in documentul anexat, sau in semnatura prezentului e-mail (mai jos).

Va multumim anticipat pentru sprijinirea initiativei noastre,

Cu stima,



Mihai-Corneliu JUGARU
AVOCAT

Phone: +40 747 910 820

E-mail:

contact@avocat-jugaru.ro

mihai@avocat-jugaru.ro

Adresse: 16 Rue Grigore Mora, 1^{er} étage,
1^{er} Arrondissement, Bucarest



București, 09 Aprilie 2024

Către: Consiliul Județean Argeș,

Adresa: Pitești, strada Piata Vasile Milea nr.1 etaj 4, județul Argeș

Prin e-mail : presedinte@cjarges.ro

REFERITOR: PROIECT EDUCATIV DE INFORMARE A ELEVILOR DIN JUDEȚUL ARGEȘ, A TUTUROR PERSOANELOR INTERESATE SĂ CUNOASCĂ PĂDUREA, NATURA, MEDIUL ÎNCONJURĂTOR ȘI IMPORTANȚA GESTIONĂRII DURABILE A PĂDURILOR DIN ROMÂNIA

DOMNULE PREȘEDINTE,

Societatea **CERASUS AVIUM S.R.L.**, societate de drept român, cu sediul în București, Str. Paris nr. 36, Ap. 2, Parter, Sector 1, înmatriculată în Registrul Comerțului și Societăților din București sub nr. J40/6929/2007, CUI RO21516013, membră a **Grupului francez SLB**, prin reprezentantul său legal **Stephane LEDENTU**, vă propunem spre analiză un proiect educațional bazat pe artă și educație inspirate din pădurea argeșeană, **proiect pe care dorim să-l desfășurăm în parteneriat cu Consiliul Județean Argeș și cu Inspectoratul Școlar Județean Argeș în pădurile proprietate privată ale Grupului SLB.**

Astfel, Grupul SLB dorește să implementeze un proiect prin care să învețe elevii din școlile argeșene cum se gestionează durabil o pădure, să însușească tinerilor conceptul „**aproape de natură**” ca activitate cotidiană și să ofere o șansa elevilor de a efectua activități practice pe un traseu educațional însoțit și consiliați de specialiști cu experiență în domeniul forestier din România și din Franța. **Proiectul nostru se adresează în egală măsură tuturor persoanelor care doresc să cunoască pădurea, natura și mediul înconjurător, indiferent de vârstă și își propune să sensibilizeze persoanele care vor fi implicate direct, precum și pe cele care vor lua cunoștință indirect. Prin aceste acțiuni de cunoaștere, conștientizare și informare, generațiile în curs de formare și cele mature, urmează să fie implicate activ în conservarea pădurilor și a biodiversității, scopul final fiind dobândirea de cunoștințe necesare gestionării problemelor viitoare de mediu și consolidarea unei legături între comunitățile locale și practicienii din domeniul forestier.**

Suntem convinși că, atât Consiliul Județean Argeș cât și Inspectoratul Școlar Județean Argeș, vor considera binevenită inițiativa Grupului SLB, vor da curs solicitării noastre de asociere și vor fi încântați să ne sprijine în implementarea efectivă a proiectului nostru. În acest sens, dorim să vă mulțumim anticipat pentru efectuarea procedurilor legale de aprobare și vă rugăm să ne transmiteți răspunsul instituției dumneavoastră sau solicitarea de informații



suplimentare sau documente (dacă va fi cazul) prin e-mail utilizând adresa următoare: marcel@cerasus.eu.

De asemenea, precizăm că Grupul SLB va avansa costurile asociate implementării efective a proiectului, asocierea pe care v-o solicităm urmând să fie fără coparticiparea financiară a Consiliului Județean Argeș sau a Inspectoratului Școlar Județean Argeș.

Cu considerație,

CERASUS AVIUM S.R.L.

prin Administratorul său Stéphane LEDENTU





2024

Bascov Proiect pilot

Traseu educațional și de învățare

Contact : **LAINÉ Vincent**
vincent@cerasus.eu

Contact : **GOURMAIN Pierre-Baptiste**
pb.gourmain@slbsa.com

Strada Paris Nr 36 , Biroul B , Cod Postal 011814 Sector 1 , Bucuresti | +40 754 611 061

Despre grupul SLB



GENESIS



• Istoria grupului

Grupul SLB este un jucător important în sectorul forestier și al comerțului cu lemn timp de **aproape 30 de ani**. Fondat în 1991, grupul și-a început expansiunea internațională **în 2007 prin înființarea subsidiarei sale CERASUS AVIUM S.R.L.** ("cireș" în latină, un arbore care înfrumusețează pădurile) în România. De atunci, SLB a experimentat o dezvoltare remarcabilă a activităților sale în România, devenind principalul grup francez în România pentru tranzacțiile forestiere. Valorificându-și experiența sa în sectorul forestier, SLB a dezvoltat **un model de investiții care combină durabilitatea ecologică și rentabilitatea economică, în special prin practici de gestionare durabilă.**

• Valori ale grupului

Grupul SLB, suntem ghidați de un profund angajament față de **conservarea și gestionarea durabilă a pădurilor**. Suntem mândri că am primit o finanțare de la **Banca Europeană de Investiții (BEI) pentru produsul nostru Terra Fertilis biochar**. Selectat de Fundația Solar Impulse pentru caracteristicile sale inovatoare și ecologice, acest biochar este un cărbune vegetal produs din 100% lemn provenit din pădurile franceze gestionate durabil. În plus față de calitățile sale agronomice, acesta ajută la captarea CO2 în sol, retenția H2O în sol contribuind la lupta împotriva schimbărilor climatice.

În plus, prin acțiunile noastre din România, SLB se aliază cu Obiectivele de Dezvoltare Durabilă ale Națiunilor Unite (ODD-uri):

- **ODD 8** Promovând în special muncă decentă și creștere economică
- **ODD 12** Consum și producție responsabile
- **ODD 13** Acțiune climatică
- **ODD 15** Si viață pe uscat și conservarea biodiversității

Aceste angajamente subliniază dorința noastră de a avea un **impact pozitiv asupra societății românești și a mediului pe termen lung.**

ECHIPA



Florent Marcel
Director SLB România



Vincent Laine
Tehnician în silvicultură



Pierre-Baptiste GOURMAIN
Manager de proiect de dezvoltare durabilă



Andrei
Ucenic inginer silvicultor



Proiect pilot în urma auditului social Kinomé



Rezultatul auditului social Kinomé

Kinomé, o organizație specializată în evaluarea socială și ambientală a companiilor, a efectuat un audit social cuprinzător, **identificând trei domenii pentru îmbunătățirea impactului:**



Reconcilierea publicului român cu pădurea pentru a îmbunătăți reputația sectorului forestier.



Aprofundarea practicilor noastre silviculturale pentru a consolida rezistența la schimbările climatice.



Consolidarea impactului nostru cu comunitățile locale pentru a asigura durabilitatea activităților noastre și pentru a maximiza impactul nostru social.

Proiectul pilot de traseu educativ

Ca răspuns la recomandările Kinomé, SLB dorește să lanseze un proiect pilot de traseu educativ în România la situl Bascov.

Acest proiect își propune să crească conștientizarea publicului cu privire **la importanța gestionării durabile a pădurilor, să consolideze legătura noastră cu comunitățile locale** și să promoveze o mai bună înțelegere a practicilor noastre silviculturale.

Prin accentuarea educației și conștientizării, acest proiect reflectă angajamentul nostru continuu față de mediu și dorința noastră de a contribui pozitiv pentru comunități și mediu.

Bascov: între natură și viața de oraș

1. Certificările acestui loc



Orașul Pitești și pădurea Bascov

Pădurea Bascov, aflată lângă foarte relaxantul **Parc Național Trivale**, este o escapadă populară pentru locuitorii Piteștiului, **oferind echilibrul perfect între natură și facilitățile urbane.**

Amplasarea sa periurbană o face un loc popular pentru ieșirile familiale de weekend, atrăgând familii și copii în căutare de relaxare și aventură. În apropiere de parcul natural Trivale, beneficiază **și de activități precum cățărutul în copaci la centrul Laliene și vizite la Grădina Zoologică Pitești.** Toate aceste activități **oferă oportunități de parteneriat în dezvoltarea proiectului educațional de la Bascov.**



Partenerii noștri

CODRII VERZI ocol este un partener de încredere al **SLB în România de 12 ani.** Acest OCOL este responsabil de respectarea regulilor stabilite în planul de gestionare, în special prin organizarea măsurilor necesare dezvoltării și ameliorării ecosistemului forestier, inclusiv prin aplicarea măsurilor de gestionare durabilă solicitate de grupul SLB. De asemenea, **este responsabil de paza pădurilor și de respectarea noilor reglementări guvernamentale.**

Certificare FSC

Pădurile noastre din România sunt certificate conform programului FSC (FSC®C126638 și FSC®C169439). **FSC (Forest Stewardship Council)**, este o organizație nonguvernamentală internațională cu misiunea de a promova managementul forestier ecologic adecvat, benefic social și economic viabil. Certificarea FSC asigură că managementul pădurilor respectă "principiile și criteriile" stabilite de FSC, care dictează regulile de **management pentru a satisface nevoile sociale, economice, ecologice, culturale și spirituale ale generațiilor actuale și viitoare**, incluzând constrângeri de management și cerințe sociale și de mediu.



Bascov: între natură și viața de oraș

2.Parteneriate și finanțare



Finanțare obținută de la BEI (Banca Europeană de Investiții)

„BEI este angajată să lucreze cu parteneri experimentați în domeniul forestier pentru a susține investiții care îmbunătățesc biodiversitatea și permit pădurilor să se adapteze mai bine la schimbările climatice. **Această cooperare pionieră cu SLB va îmbunătăți gestionarea a peste 2.800 de hectare în România în conformitate cu standardele FSC.** Noua investiție în pădurile românești va accelera regenerarea naturală, va dezvolta ecosisteme forestiere mai rezistente, va extinde zonele de captare a apelor pentru a reduce inundațiile și va facilita accesul publicului.”

Interviu cu Christian Kettel-Thomsen, Vicepreședinte al BEI



GENESIS

Parteneriat cu GENESIS:

GENESIS, în parteneriat cu SLB, contribuie activ la conservarea biodiversității pădurilor românești. Obiectivul colaborării cu GENESIS este de a:

- Măsura și analiza sănătatea solului și biodiversitatea.
- Păstra solurile pentru a menține pădurile și biodiversitatea.
- Prin acest parteneriat, peste 2.800 de hectare vor fi analizate pentru a dezvolta proiectul BEI.



Obiective și context ale proiectului pilot

În cele 40 de hectare ale noastre

Traseu intern SLB

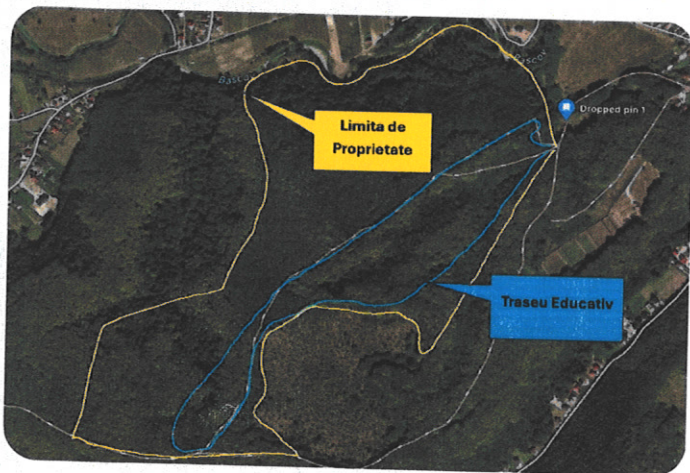

De ce?

Educarea, sensibilizarea și mobilizarea

- Acest proiect oferă o abordare educațională a metodelor de gestionare a pădurilor.
- Educarea generațiilor viitoare le va oferi instrumentele necesare **pentru a face față provocărilor de mediu din viitor.**

Cum?

Profitând de o locație periurbană

- Profitând de locația sa **suburbană**, este cât se poate de accesibil pentru un public larg.
- Mai mult, apropierea de oraș facilitează implicarea locuitorilor locali, **consolidând angajamentul comunității față de conservarea mediului.**

Traseu extern SLB + Romsilva

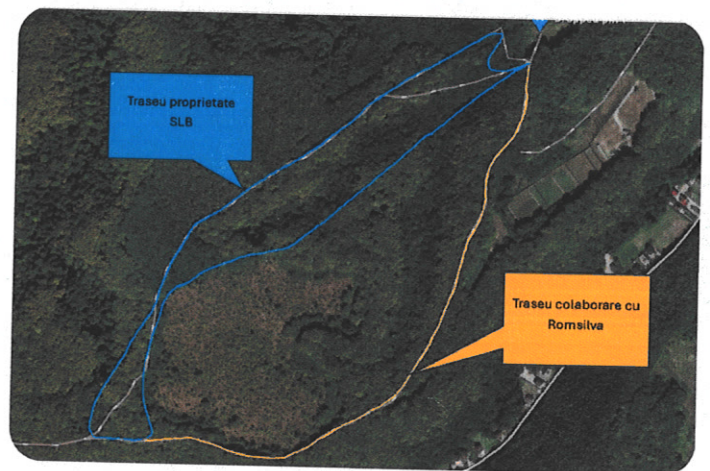

Unde?

În cele 40 de hectare ale grupului SLB

- O locație ideală pentru o **varietate de activități** (grădina zoologică, cățărare în copaci, parc natural)
- Prin evidențierea gestionării pădurilor într-un context apropiat de urbanizare, proiectul subliniază importanța coexistenței armonioase între **dezvoltarea urbană și conservarea naturii.**

Cine?

Localnici și turiștii

Localnicii și turiștii deopotrivă, datorită locației sale centrale între mai multe localități mari, inclusiv:

- **Bascov** (11.151 locuitori)
- **Pitești** (141.275 locuitori)

Subiecte abordate în timpul cursului

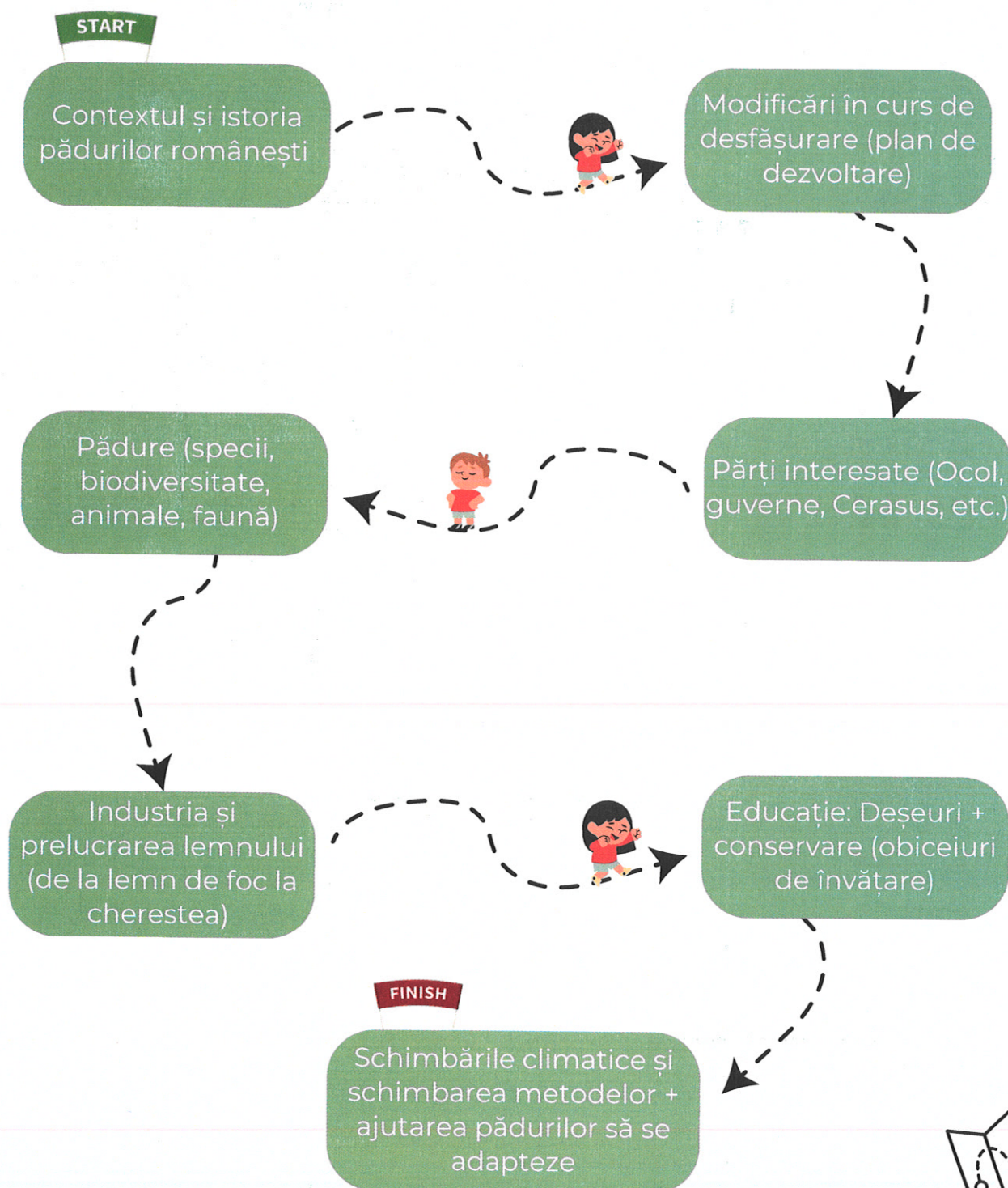

Nevoi și implicări ale părților interesate:



Obiectiv 1:

Proiectul începe după auditul Kinomé (biroul de studii sociale) din mai 2023. Proiectul educațional urmărește să fie **implementat în primul semestru al anului 2024.**

Obiectiv 2:

Dezvoltarea altor parteneriate diverse pentru a extinde audiența și părțile interesate ale proiectului. Managementul forestier necesită colaborare între entități (Ocol, operator, proprietar, pădurar), și ar fi interesant să dezvoltăm colaborări **între diferitele părți interesate** (școli, asociații).



Consiliul Județean Argeș

Pentru acest proiect, dorim să dezvoltăm un parteneriat **bazat pe legitimitatea acestei cauze** (educația despre pădure).

- Stabilirea unor legături **cu întreprinderile locale**
- **Sprijin** și schimb de **cunoștințe**



Inspectoratul Școlar Județean Argeș

Împreună cu acest partener, **dorim să dezvoltăm un proiect de cooperare pentru a educa tinerii despre pădure:**

- **Organizarea de evenimente** (ieșiri educaționale, discursuri, conferințe, curse de orientare).
- **Stabilirea de contacte** cu școlile și profesorii
- Dezvoltarea proiectului împreună cu **elevii interesați**

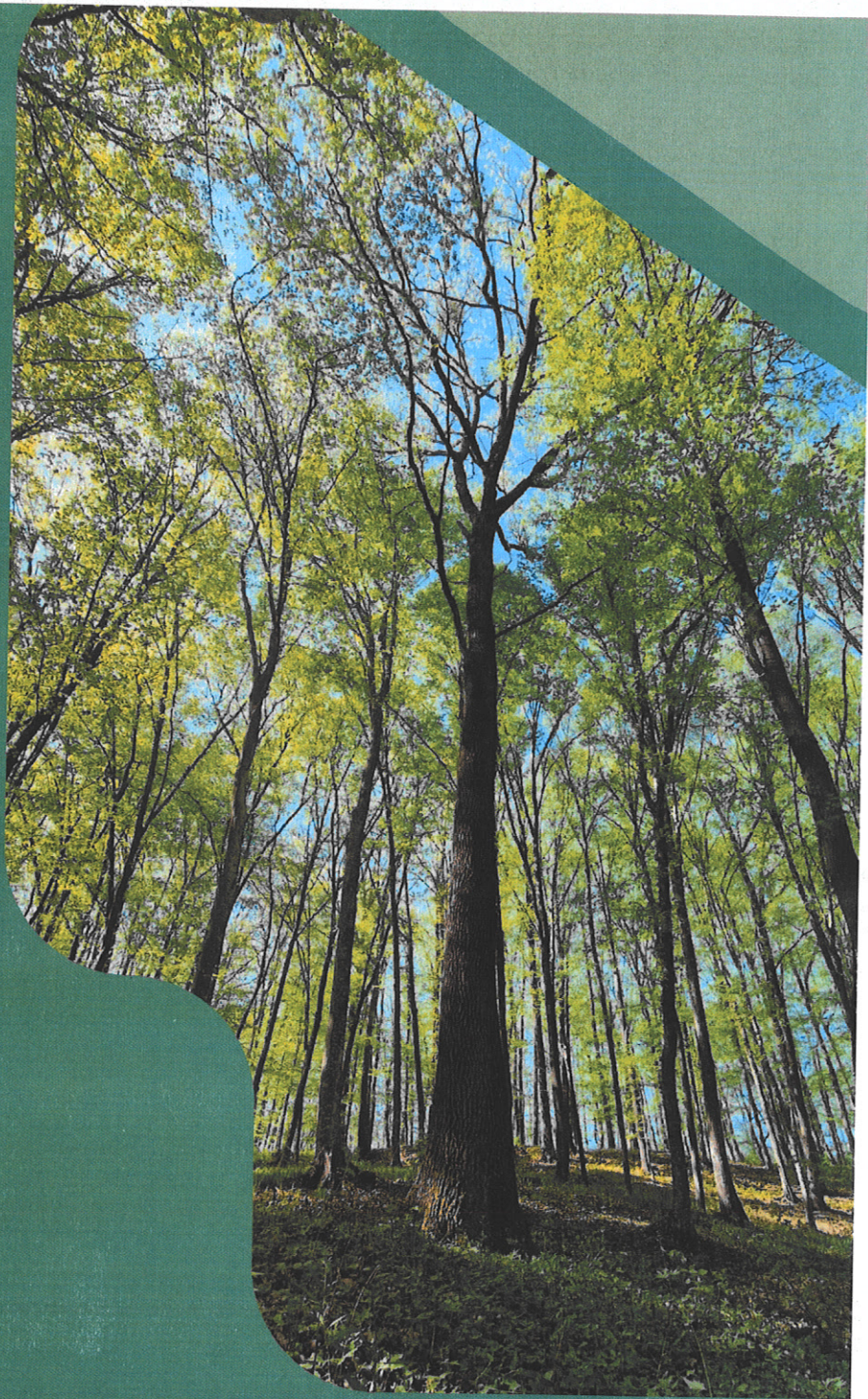

Contactați-ne pentru mai multe informații

Contact : **LAINÉ Vincent**
vincent@cerasus.eu

Contact : **GOURMAIN Pierre-Baptiste**
pb.gourmain@slbsa.com



Strada Paris Nr 36 , Biroul B , Cod Postal 011814 Sector 1 , Bucuresti | +40 754 611 061