

FIȘA CABINETULUI S.C. DANECTIC S.R.L.
SPAȚIUL PROPRIU + COTA DIN SPAȚIILE COMUNE AFERENTE + COTA CORESPUNZĂTOARE DE TEREN

Numărul/denumirea camerelor reprezentând spațiul propriu/ spațiile de folosință comună conform releveului, respectiv actului de dezmembrare	Suprafața spațiului propriu/spațiilor comune -mp -	Suprafața ce revine cabinetului -mp -	Cota de teren corespunzătoare -mp -
Cam. 1 Parter BLOC- conform Anexa 1	13,48	13,48	5,23
Cam.3, hol bloc Cam.9, magazie bloc Cam. 10, 11 grup sanitar bloc Cam. 13 bloc - sală sterilizare -conform Anexa 2	77,92	$1/12 \times 77,92 = 6,49$	$1/12 \times 30,25 = 2,52$
Cam. 1 – hol pol. Cam. 2 – hol pol. Cam. 3 – grup sanitar pol. Cam. 9 – Sala sterilizare -conform Anexa 3	57,64	$1/12 \times 57,64 = 4,80$	$1/12 \times 34,87 = 2,91$
		SPATII COMUNE: 11,29	TOTAL TEREN: 10,66
		TOTAL CABINET: 24,77	

RELEVU CABINET

AHEXAM

Scara 1:100

Nr. cadastral al terenului	Suprafata	Adresa imobilului: Loc.PITESTI, Judetul Arges	
		B-dul Republicii nr. 41	
		Bloc 41, Parter, Nr.ap.Cabinet 2	
Cartea Funciara nr.		UAT	PITESTI
Cod unitate individuala (U)	82238-CI-416	CF individuala	

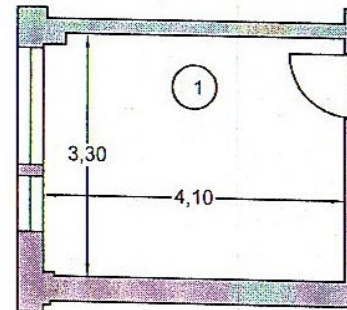

Nr. incapere	Denumire incapere	Suprafata utila [mp]
1	Cabinet	13.48
Suprafata Utila = 13.48mp		
Executant,		Data
		07.05.2014

RELEVU HOL+DEPENDINTE ANEXA 2

Scara 1:100

Nr. cadastral al terenului	Suprafata	Adresa imobilului: Loc.PITESTI, Judetul Arges
Cartea Funciara nr.	UAT	B-dul Republicii nr. 41
Cod unitate individuala (U)	CF individuala	Bloc 41, Parter, Nr.ap.Hol+dependinte
		PITESTI

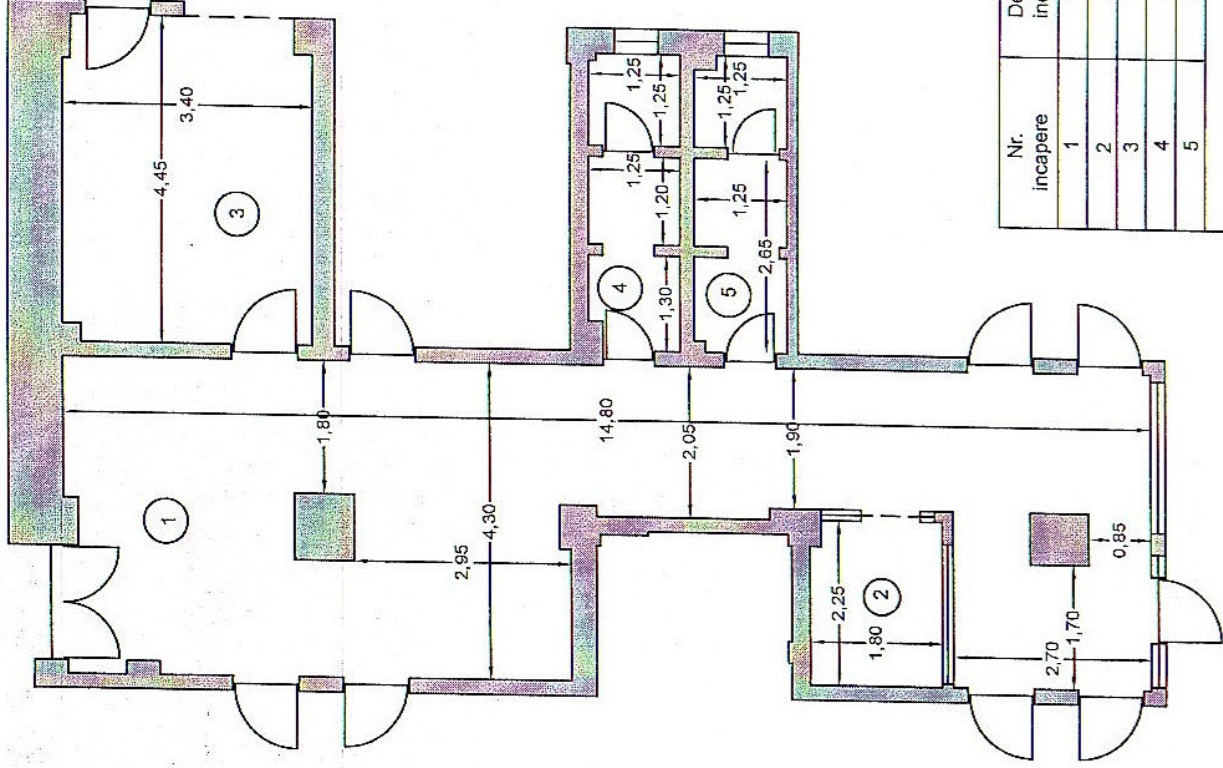

Nr. incapere	Denumire incapere	Suprafata utila [mp]
1	Hol	49.84
2	Magazie	4.00
3	Sala sterilizare	14.88
4	Grup sanitar	4.60
5	Grup sanitar	4.60

Suprafata Utila = 77.92mp

Executant:

Data

07.05.2014

Certificat de autorizare de construire
 Nr. RO-B-J nr. 019
 S.C. GEOTER PROIECT S.R.L.
 Clasa I
 26/09/

Receptionat:

Data

Oficiul de Cadastru și Publicitate Imobiliară

Arges

STOICA VIORICA
Consilier gradul I A

19. MAI. 2014

