

ROMÂNIA

JUDEȚUL ARGHEȘ

MUNICIPIUL PITEȘTI

PRIMĂRIA MUNICIPIULUI PITEȘTI

Sediu temporar: Pitești, B-dul Republicii nr.71, cod poștal :
110014

Telefon: 0372.481.823

Fax: 004 – 0248 – 212166

e-mail: primaria@primariapitesti.ro

administratiepublica@primariapitesti.ro

Nr.30952/05.06.2024

JUDEȚUL ARGHEȘ

CONSILIUL JUDEȚEAN ARGHEȘ

CĂTRE,

06. JUN. 2024

15402

Nr.

Alăturat, vă transmitem, în copie, Hotărârea nr.199 din 23.05.2024, adoptată de Consiliul

Local al Municipiului Pitești

Consiliul Județean Argeș

Pitești, Piața Vasile Milea nr.1, Argeș



ROMÂNIA *

SECRETAR GENERAL AL MUNICIPIULUI

Andrei-Cristian Călugăru

MD ARGHEȘ

Gabriela-Mădălina Oprea

HOTĂRÂRE

privind aprobarea trecerii unui teren din domeniul public al municipiului Pitești,
în domeniul public al Județului Argeș

Consiliul Local al Municipiului Pitești, întrunit în ședință ordinară:

Având în vedere:

-Referatul de aprobare pentru proiectul de hotărâre inițiat de Primarul Municipiului Pitești;

-Raportul Direcției Juridice și Administrației Publice Locale, nr.26157/14.05.2024;

-Avizele comisiilor de specialitate ale consiliului local cuprinse în procesele verbale nr.27691/2024, nr.27692/2024, nr.27693/2024, nr.27694/2024, nr.27695/2024;

-Hotărârea nr.128/25.04.2024 a Consiliului Județean Argeș;

-Procesul verbal al colectivului de lucru constituit prin Dispoziția Primarului Municipiului Pitești nr.888/2022, potrivit H.C.L. nr.54/2018, din data de 14.05.2024;

Văzând prevederile art.139 alin.(2) lit.e) și ale art.294 alin.(3), alin.(4), alin.(5) și alin.(6) din Codul Administrativ, cu modificările și completările ulterioare;

În temeiul dispozițiilor art.196 alin.(1) lit.a) din Codul Administrativ, cu modificările și completările ulterioare,

HOTĂRĂȘTE :

Art.1.(1) Se aprobă transmiterea terenului în suprafață de 214 mp, înscris în cartea funciara nr.92414 UAI Pitești, situat în strada Costache Negri, „Pare Strand”, din domeniul public al municipiului Pitești și din administrarea Consiliului Local al Municipiului Pitești în domeniul public al Județului Argeș și administrarea Consiliului Județean Argeș.

(2) Datele de identificare ale imobilului prevăzut la alin.(1) sunt înscrise în anexa care face parte integrantă din prezenta hotărâre.

(3) Terenul în suprafață de 214 mp prevăzut la alin.(1) va fi folosit cu destinația de cale de acces care face legătura între strada Costache Negri și imobilul ACR, proprietatea Județului Argeș, situat în strada Costache Negri, nr.28.

(4) Consiliul Județean Argeș va declara terenul prevăzut la alin. (1) ca bun de uz public județean.

(5) Bunul prevăzut la art.1 alin.(1) se predă Consiliului Județean Argeș prin grija Direcției Juridice și Administrației Publice Locale, pe baza de protocol, încheiat în termen de 15 zile de la adoptarea prezentei hotărâri.

Art.2. Bunul prevăzut la art.1 va fi avut în vedere la elaborarea proiectului de hotărâre privind actualizarea inventarului bunurilor care aparțin domeniului public al municipiului Pitești, atestat prin H.C.L. nr.447/2002.

Art.3. La data intrării în vigoare a prezentei hotărâri, încetează interesul public local al bunului identificat la art.1.

Art.4. Direcția Economică și Direcția Juridică și Administrației Publice Locale, vor aduce la îndeplinire dispozițiile prezentei hotărâri, care va fi comunicată acestora de către Secretarul General al Municipiului Pitești.

PREȘEDINTE DE ȘEDINȚĂ,
Dragos-Andrei Șerb

Contrasemnează pentru legalitate:
SECRETAR GENERAL AL MUNICIPIULUI,
Andrei-Cătălin Călugăru

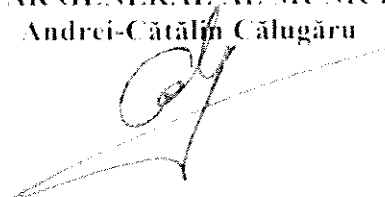

Anexa Nr. 1 La Partea I

Teren

Nr cadastral	Suprafața (mp)*	Observații / Referințe
92414	214	

* Suprafața este determinată în planul de proiecție Sterco 70.

DETALII LINIARE IMOBIL

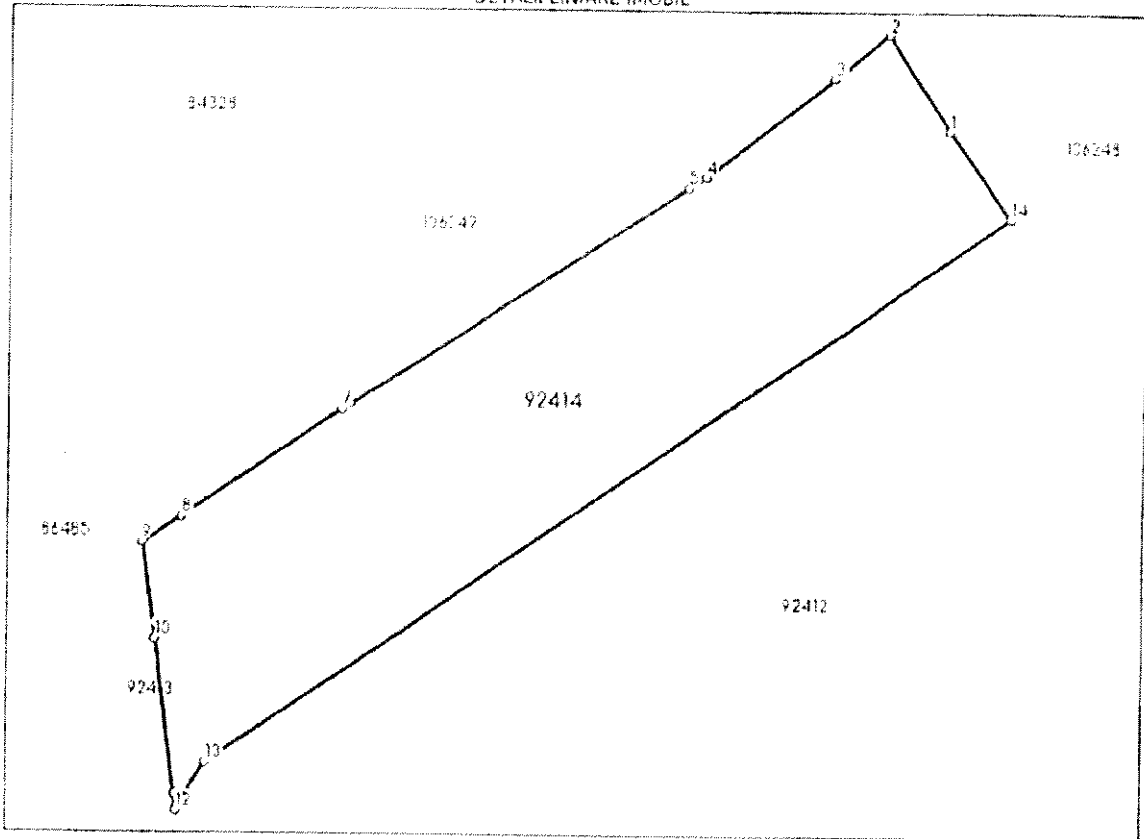

Date referitoare la teren

Nr. crt.	Categorie folosință	Intravilan	Suprafața (mp)	Tarla	Parcelă	Nr. topo	Observații / Referințe
1	căuți construcții	DA	214	-	-	-	

Lungime Segmente

1) Valorile lungimilor segmentelor sunt obținute din proiecție în plan.

Punct început	Punct sfârșit	Lungime segment (m)
1	2	3.71
2	3	2.265
3	4	5.251
4	5	0.659
5	6	12.959
6	7	0.338

Județul Argeș
Municipiul Pitești
Primăria Municipiului Pitești
Nr.33259/18.06.2024

Județul Argeș
Consiliu Județean Argeș
Nr.

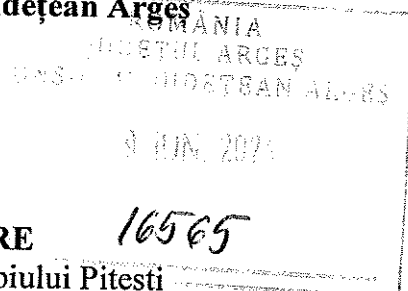

PROTOCOL DE PREDARE-PRIMIRE
în aplicarea Hotărârii Consiliului Local al Municipiului Pitești
nr.199/ 23.05. 2024

Încheiat astăzi 18.06.2024, privind transmiterea terenului în suprafață de 214 mp, înscris în cartea funciară nr.92414, situat în strada Costache Negri, „Parc Ștrand”, din domeniul public al Municipiului Pitești, în domeniul public al Județului Argeș .

I. Părțile:

1. **MUNICIPIUL PITEȘTI** cu sediul temporar în b-dul. Republicii, nr.71, municipiul Pitești județul Argeș, reprezentat de dl Cristian Gentea, Primar.
- și
2. **JUDEȚUL ARGEȘ, prin Consiliul Județean Argeș**, cu sediul în Pitești, Piața Vasile Milea nr.1, reprezentat de numiții: Barbu Ilie Mihai, inspector superior, Serviciul Evidență Administrare Patrimoniu și Devize, Răboj – Călinescu Alin, inspector superior, Serviciul Evidență, Administrare Patrimoniu și Devize și Albu Maria, inspector superior, Serviciul Evidență, Administrare Patrimoniu și Devize, numiți prin Dispoziția nr.652/06.06.2024, a Președintelui Consiliului Județean Argeș.

II. Obiectul protocolului:

Obiectul protocolului îl constituie predarea - primirea terenului în suprafață de 214 m.p. situat în strada Costache Negri, „Parc Ștrand”, identificat cu nr. cadastral 92414, din domeniul public al Municipiului Pitești în domeniul public al Județului Argeș, teren ce va fi folosit cu destinația de cale de acces, care face legătura între strada Costache Negri și imobilul ACR, proprietatea Județului Argeș, situat în strada Costache Negri, nr.28.

Odată cu prezentul protocol se predau Consiliului Județean Argeș, și următoarele documente, în copie:

- HCL nr.199/23.05.2004, în copie;
- Plan de amplasament și delimitare a imobilului, în copie;
- Extrasul de carte funciară din data de 14.06.2024 – pentru imobilul cu nr.cadastral 92414;

III. Dispozitii finale

Prezentul protocol se încheie în 2(două) exemplare, câte unul pentru fiecare parte.

**AM PREDAT
MUNICIPIUL PITEȘTI**

**AM PRIMIT
JUDEȚUL ARGEȘ**

PRIMAR

Cristian Gentea



DIRECTOR EXECUTIV,

**Direcția Juridică și Administrație Publică
Locală,**

Mihaela-Carmen Stănescu

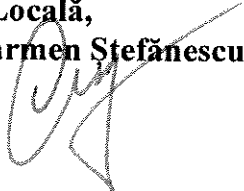

ȘEF SERVICIU

**Serviciul Cadastru și Evidență Patrimoniu,
Constantin Balcan**



PREȘEDINTE,

Ion Minzîna



**Serviciul Evidență Administrare
Patrimoniu și Devize;**

inspector superior, Barbu Ilie Mihai



- inspector superior, Răboj - Călinescu Alin



- inspector superior, Albu Maria



Redactat. Insp. Ene Ion/2 ex.

