



SPITALUL ORĂŞENESC REGELE CAROL I COSTEŞTI JUD. ARGES

Adresa: Oras Costesti, jud. Arges; Strada Industriei, Nr. 19, Cod postal 115200

Tel/Fax: +4 0248/673.550 sau +4 0730.109.410

E-mail: spitalcostesti@yahoo. <http://www.spitalregelecarol.ro>

Operator de date cu caracter personal nr. 12651

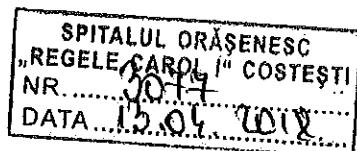

ROMÂNIA
JUDEȚUL ARGES
CONSILIUL JUDEȚEAN ARGES

19. APR. 2018

Nr. 6317

Catre,

Vizat,

Presedinte al Consiliului de Administratie

Dr. Valentin Viorel Enache

CONSILIUL JUDETEAN ARGES

Prin prezenta va rugam sa ne aprobatii inchirierea unor spatii in suprafata de 2 p, situate in incinta Spitalului Orasenesc Regele Carol I Costesti, cu sediul in Costesti, str. Industriei, nr. 19, pentru amplasarea unor automate de bauturi calde.

Spatiile supuse inchirieri sunt proprietatea Consiliului Judetean Arges si in administrarea Spitalului Orasenesc Regele Carol I Costesti.

Amplasamentul supus inchirierii este :

- 1 mp in holul acces CPU
- 1 mp in holul acces in compartimentul chirurgie-OG:

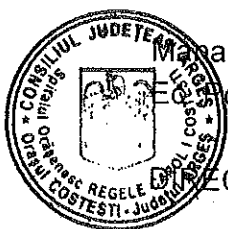

Manager
Ec. Popescu Mircea

DIRECTOR FINANCIAR CONTABIL,

Ec. Florica FRATEA

Consilier juridic,

Jr. Bolovan Andreea Adelaida



SPITALUL ORASENESC "REGELE CAROL I" COSTESTI JUD. ARGES

Adresa: Oras Costesti, jud. Arges; Strada Industriei, Nr. 19, Cod postal 115200

Tel/Fax: +4 0248/673.550 sau +4 0730.109.410

E-mail: spitalcostesti@yahoo.com <http://www.spitalregelecarol.ro>



Operator de date cu caracter personal nr. 12651

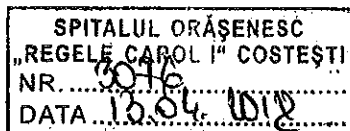

NOTA DE FUNDAMENTARE

Avand in vedere necesitatea asigurarii pentru pacienti, apartinatorii pacientilor si personal angajat a posibilitati de procurare a bauturilor calde se propune închirierea a 2 spatii cu destinatie de activitate comerciala, respectiv amplasare automate de bauturi calde, din incinta Spitalului Orasenesc Regele Carol I Costesti.

Precizam ca unitatea noastra este situata la distanta mare de centre comerciale.

In scopul imbunatatirii conditiilor de spitalizare unitatea noastra cauta solutii pentru realizarea unor venituri suplimentare.

Spatiile supuse inchirierii sunt proprietatea Consiliului Judetean Arges si in administrarea Spitalului Orasenesc Regele Carol I Costesti.

Descrierea spatiilor destinate inchirierii
Suprafata și caracteristici :

-Suprafata utila a spatiilor supuse inchirierii este de 2 mp, 1 mp in holul acces CPU si 1 mp in holul acces in compartimentul chirurgie-OG:

Dotări: Pardosea placată cu PVC bactericid

Acces la alimentarea cu tensiune electrica de 220 V

Condiții de exploatare:

Spatiile ce urmeaza a fi inchiriate vor fi utilizate de către locatar pe toată durata contractului în condițiile prevăzute în contract, urmând ca, la încetarea contractului, să fie restituit în deplină proprietate, liber de orice sarcini, către Spitalul Orasenesc Regele Carol I Costesti.

Pe toată durata contractului de închiriere, este interzisă modificarea destinației spațiului pentru care s-a încheiat contractul.



MANAGER,

Mircea POPESCU

RECTOR FINANCIAR CONTABIL,

Ec. Florica FRATEA



SPITALUL ORASENESC "REGELE CAROL I" COSTESTI JUD. ARGES

Adresa: Oras Costesti, jud. Arges; Strada Industriei, Nr. 19, Cod postal 115200

Tel/Fax: +4 0248/673.550 sau +4 0730.109.410

E-mail: spitalcostesti@yahoo.com <http://www.spitalregelecarol.ro>



Operator de date cu caracter personal nr. 12651

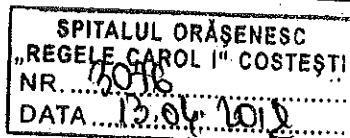

NOTA DE FUNDAMENTARE

Avand in vedere necesitatea asigurarii pentru pacienti, apartinatorii pacientilor si personal angajat a posibilitati de procurare a bauturilor calde se propune închirierea a 2 spatii cu destinatie de activitate comerciala, respectiv amplasare automate de bauturi calde, din incinta Spitalului Orasenesc Regele Carol I Costesti.

Precizam ca unitatea noastra este situata la distanta mare de centre comerciale.

In scopul imbunatatirii conditiilor de spitalizare unitatea noastra cauta solutii pentru realizarea unor venituri suplimentare.

Spatiile supuse inchirieri sunt proprietatea Consiliului Judetean Arges si in administrarea Spitalului Orasenesc Regele Carol I Costesti.

Descrierea spatiilor destinate inchirierii

Suprafata și caracteristici :

-Suprafata utila a spatiilor supuse inchirierii este de 2 mp, 1 mp in holul acces CPU si 1 mp in holul acces in compartimentul chirurgie-OG:

Dotări: Pardosea placată cu PVC bactericid

Acces la alimentarea cu tensiune electrica de 220 V

Condiții de exploatare:

Spatiile ce urmeaza a fi închiriate vor fi utilizate de către locatar pe toată durata contractului în condițiile prevăzute în contract, urmând ca, la încetarea contractului, să fie restituit în deplină proprietate, liber de orice sarcini, către Spitalul Orasenesc Regele Carol I Costesti.

Pe toată durata contractului de închiriere, este interzisă modificarea destinației spațiului pentru care s-a încheiat contractul.

MANAGER,

Mircea POPESCU

DIRECTOR FINANCIAR CONTABIL,

Ec. Florica FRATEA

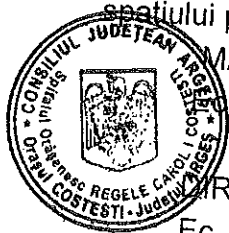

SPITALUL ORASENESC REGELE CAROL I COSTESTI
SECTIA CHIRURGIE-OG
PLAN DE AMPLASARE APARAT DOZATOR BAUTURI CALDE

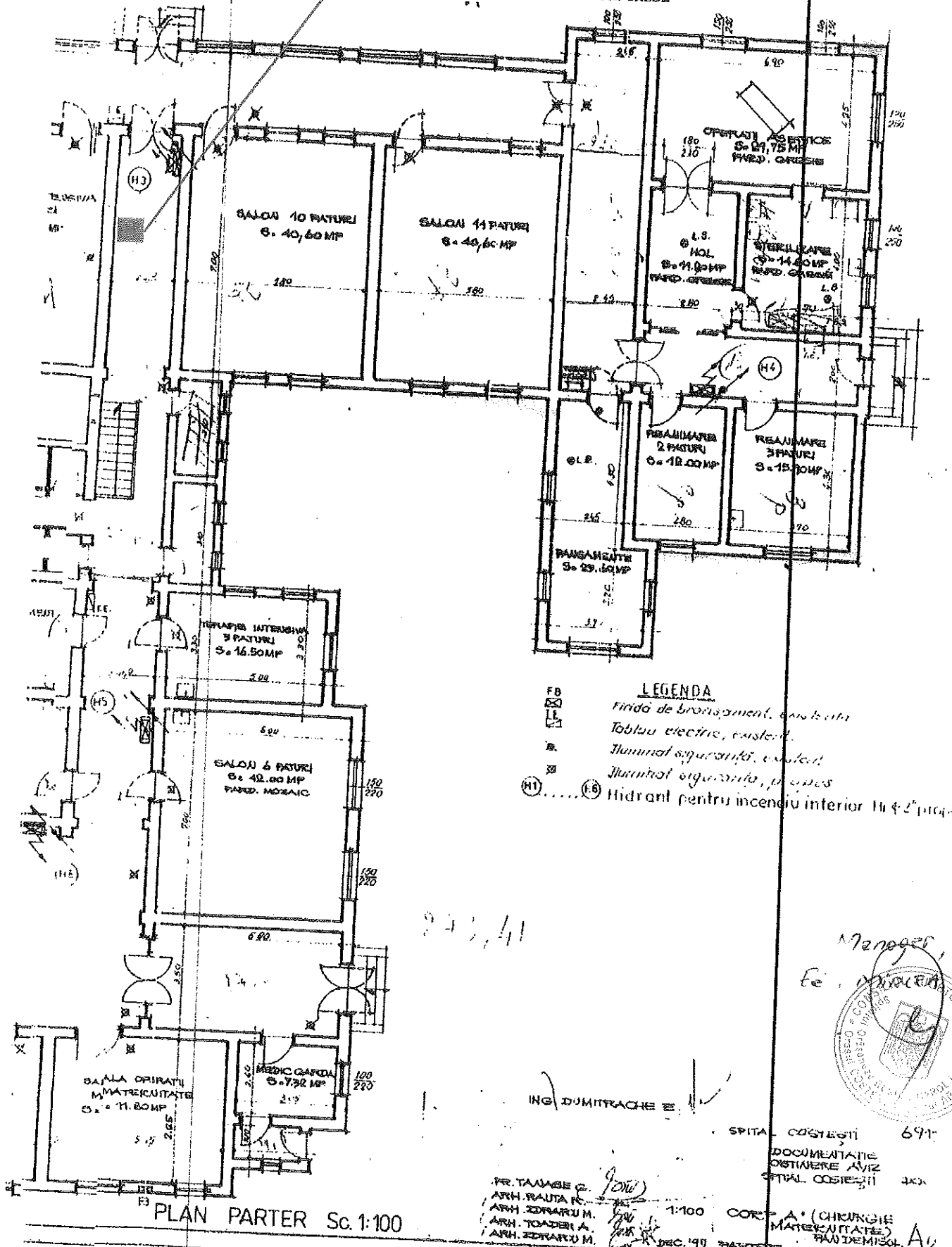

Manager
Fe. DUMITRACHE E.

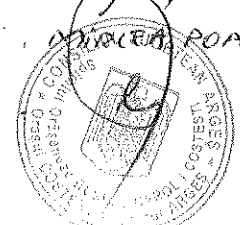

SPITAL COSTESTI 691
DOCUMENTATIE
OBTINUTARE AVIZ
SPITAL COSTESTI

PR. TAVASSE C.
ARH. RAUTA R.
ARH. ZDARIU M.
ARH. TOADERI A.
ARH. ZDARIU M.

1:100 CORP. A (CHIRURGIE)
MATERICUTATE
R. DEC. 1971. PARTER

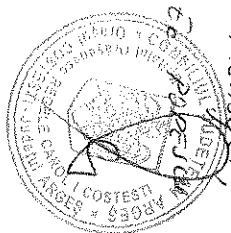

WINCEH