

JUDETUL ARGES
COMUNA MALURENI

PRIMAR

DISPOZIȚIA NR. 246/25.07.2022

privind aprobarea materialelor informative privind activitățile desfășurate și serviciile oferite în cadrul Serviciului de Asistență Comunitară (SAC) din cadrul Compartimentului de Asistență Socială al aparatului primarului comunei Malureni

Primarul comunei Malureni, județul Argeș;

Având în vedere :

-Hotărârea Consiliului Local Malureni, NR 54/21.09.2021 prin care s-a aprobat înființarea Serviciului de Asistență Comunitară (SAC) – cod serviciu social 8899CZ-PN-V în cadrul Compartimentului de Asistență Socială din aparatul de specialitate al primarului comunei Malureni;

- Regulamentul de organizare și funcționare al Serviciului de Asistență Comunitară (SAC);

- Ordinul nr. 29/2019 pentru aprobarea Standardelor minime de calitate pentru acreditarea serviciilor sociale destinate persoanelor vârstnice, persoanelor fără adăpost, tinerilor care au părăsit sistemul de protecție a copilului și altor categorii de persoane adulte aflate în dificultate, precum și pentru serviciile acordate în comunitate, serviciile acordate în sistem integrat și cantinele sociale, Anexa 7;

-Referatul nr. 5643/07.07.2022 întocmit de Compartimentul de Asistența Socială;

În temeiul prevederilor art.155,alin 1 lit.e și art.196 alin.1, lit b din OUG 57/2019 privind Codul Administrativ.

DISPUN:

Art.1. – Se aprobă materialele informative sub formă de **anunț, afiș, broșură**, conform anexelor 1-3, anexate la prezenta dispoziție;

Art.2. - Cu ducerea la îndeplinire a prezentei dispoziții se încredințează Compartimentul de Asistență Socială- furnizor public de servicii sociale;

Art.3. –Prezenta dispoziție va fi comunicată Compartimentului de Asistență Socială și Institutiei Prefectului – Județul Argeș.

**PRIMAR,
BUCALIE FLORIAN**



**SECRETAR GENERAL UAT
BUCIU ALISA ANDREEA**

PRIMĂRIA COMUNEI MALURENI
Anunță înființarea
Serviciului de
Asistență
Comunitară (SAC)

cod serviciu social 8899CZ-PN-V

în cadrul

COMPARTIMENTULUI DE
ASISTENȚĂ SOCIALĂ

Prin Hotărârea Consiliului Local
MALURENI nr. 54/21.09.2020

ANEXA 3 la dispoziția nr. 246/25.07.2012

PERSONALUL SERVICIULUI DE ASISTENȚĂ COMUNITARĂ (SAC)

PERSONAL DE SPECIALITATE:

1. **Asistent social- CRISTACHE LILIANA**
2. **Asistent Medical Comunitar- RAESCU GEORGIANA MADALINA**
3. **Consilier scolar-DEACONU MARIA**
4. **Mediator scolar-COMANESCU GEORGE**
5. **Mediator sanitar-TAMAS ANGUTA**

- "Asistența socială este *Arta Ascultării și Știința Speranței.*"
- "Asistența socială este profesia care asigură sprijin pentru persoanele, grupurile și comunitățile dintr-o societate aflată în schimbare și creează condițiile sociale favorabile bunăstării oamenilor și societății"
- "O rețea bună de suport și specialişti poate face orice serviciu performant."

CADRUL LEGAL DE ÎNFIINȚARE, ORGANIZARE ȘI FUNCȚIONARE AL SERVICIULUI DE ASISTENȚĂ COMUNITARĂ (SAC)

Serviciul social "Serviciul de Asistență Comunitară" (SAC) funcționează cu respectarea prevederilor cadrului general de organizare și funcționare a serviciilor sociale reglementat de *Legea nr. 292/2011*, cu modificările ulterioare, *Legea nr. 116/2002* privind prevenirea și combaterea marginalizării sociale, cu modificările și completările ulterioare, *Legea nr. 197/2012* privind asigurarea calității în domeniul serviciilor sociale, cu modificările și completările ulterioare, *Legea nr. 76/2002* privind sistemul asigurărilor pentru șomaj și stimularea ocupării forței de muncă, cu modificările și completările ulterioare, *HG nr. 867/2015* pentru aprobarea Nomenclatorului serviciilor sociale, precum și a regulamentelor-cadru de organizare și funcționare a serviciilor sociale, precum și a altor acte normative secundare, aplicabile domeniului.

Standard minim de calitate aplicabil: **Ordinul nr. 29/2019** pentru aprobarea Standardelor minime de calitate pentru acreditarea serviciilor sociale destinate persoanelor vârstnice, persoanelor fără adăpost, tinerilor care au părăsit sistemul de protecție a copilului și altor categorii de persoane adulte aflate în dificultate, precum și pentru serviciile acordate în comunitate, serviciile acordate în sistem integrat și cantinele sociale.

Serviciul social "Serviciul de Asistență Comunitară" (SAC) este înființat prin **Hotărârea Consiliului Local al comunei Malureni nr.54/21.09.2020.**

**PRIMĂRIA COMUNEI MALURENI
COMPARTIMENTUL DE ASISTENȚĂ
SOCIALĂ
SERVICIUL DE ASISTENȚĂ
COMUNITARĂ (SAC)
cod serviciu social 8899CZ-PN-V**

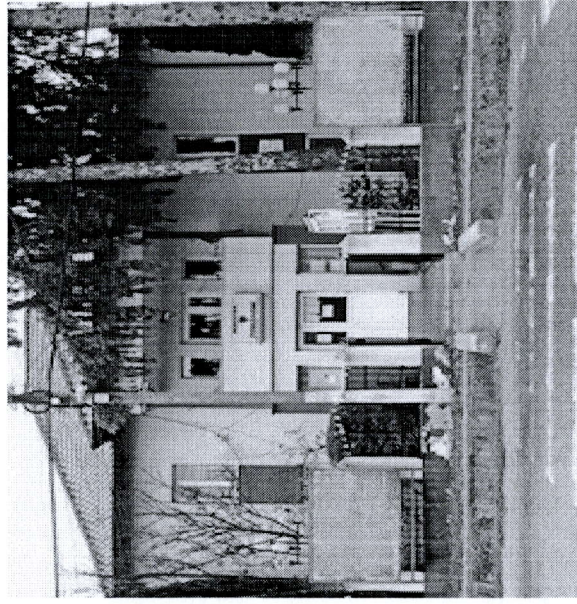

**Sediul: comuna Malureni,
Strada Principala, nr. 127
Tel.: 0248.765049
Fax: 0248.765049**

**Email: malureni@ag.e-adm.ro
Web: https://www.cjarges.ro/web/malureni**

ACTIVITĂȚI ȘI FUNCȚII ÎN CADRUL SERVICIULUI DE ASISTENȚĂ COMUNITARĂ (SAC)

Principalele funcții ale Serviciului de Asistență Comunitară (SAC):

de furnizare a serviciilor sociale în comunitate, prin asigurarea următoarelor activități:

1. evaluarea inițială;
2. elaborarea planului de intervenție;
3. aplicarea planului de intervenție.

de valorificare a potențialului membrilor comunității în vederea prevenirii situațiilor de neglijare, abuz, abandon, violență, excluziune socială etc., prin asigurarea următoarelor activități:

1. activități de sensibilizare și informare a populației;
2. promovarea participării sociale.

de informare a potențialilor beneficiari, autorităților publice și publicului larg despre domeniul său de activitate și de promovare a drepturilor beneficiarilor și a unei imagini pozitive a acestora, de promovare a drepturilor omului în general, precum și de prevenire a situațiilor de dificultate în care pot intra categoriile vulnerabile care fac parte din categoria de persoane beneficiare, potrivit scopului acestuia, prin asigurarea următoarelor activități:

1. elaborarea și punerea la dispoziția publicului materiale informative privind activitățile derulate și serviciile oferite;
2. informarea continuă a beneficiarilor asupra activităților sau serviciilor derulate, procedurilor utilizate, precum și a oricăror aspecte considerate utile;
3. elaborarea de rapoarte de activitate;
4. actualizarea site-ului/pagini de prezentare a SAC.

de asigurare a calității serviciilor sociale prin realizarea următoarelor activități:

1. elaborarea instrumentelor standardizate utilizate în procesul de acordare a serviciilor;
2. realizarea de evaluări periodice a serviciilor prestate;
3. respectarea standardelor minime de calitate a serviciilor sociale.

de administrare a resurselor financiare, materiale și umane ale serviciului prin realizarea următoarelor activități:

1. evaluarea anuală a personalului;
2. instruirea personalului în vederea procedurilor utilizate;
3. facilitarea participării personalului și a beneficiarilor la stabilirea obiectivelor și priorităților de dezvoltare, în vederea creșterii calității serviciilor;
4. planificarea și monitorizarea utilizării materialelor consumabile și a obiectelor de inventar.

BENEFICIARI SERVICIULUI DE ASISTENȚĂ COMUNITARĂ (SAC)

Serviciul de asistență comunitară se adresează următoarelor categorii de beneficiari:

copiii și familiile aflate în dificultate identificate precum familii monoparentale, familii tinere, mame minore, copii separați de părinți sau cu risc de separare, copii cu părinți plecați la muncă în străinătate, victimele violenței în familie, lipsa actelor de identitate;

persoane vârstnice vulnerabile;

persoane cu dizabilități;

victime ale violenței în familie;

persoane adulte apte de muncă din evidența Compartimentului de Asistență Socială, preponderent persoane/familii beneficiare de beneficii sociale, șomeri de lungă durată;

alte categorii de persoane marginalizate social sau supuse riscului de marginalizare și excluziune socială.



SCOPII SERVICIULUI DE ASISTENȚĂ COMUNITARĂ (SAC)

Scopul serviciului social "Serviciul de Asistență Comunitară" (SAC) este creșterea accesului persoanelor, familiilor și grupurilor la serviciile sociale oferite în comunitate prin activități:

de informare și consiliere privind drepturile sociale, prevenirea și combaterea unor comportamente care pot conduce la creșterea riscului de excluziune socială (violența în familie, traficul de persoane, delincvență ș.a., precum și măsurile de sprijin în vederea facilitării integrării/reintegrării sociale și inserției/reinserției familiale a categoriilor de persoane defavorizate;

de facilitare a accesului pe piața muncii prin suport pentru obținerea unui loc de muncă și menținerea pe piața muncii, facilitarea accesului la servicii de formare și reconversie profesională, orientare vocațională;

de comunicare și monitorizare situații de risc prin telefonul verde, monitorizare persoane vârstnice singure și bolnavi cronici cu venituri mici, etc.;

alte activități de promovare a incluziunii sociale a persoanelor defavorizate prin conștientizare și sensibilizare a publicului privind riscul de excluziune socială, respectarea drepturilor sociale și promovarea măsurilor de asistență socială, mediere socială, ș.a.

PRIMĂRIA COMUNEI MĂLURENI

Anunță înființarea

Serviciului de Asistență

Comunitară (SAC)

cod serviciu social 8899CZ-PN-V

în cadrul

COMPARTIMENTULUI DE

ASISTENȚĂ SOCIALĂ

Prin Hotărârea Consiliului Local

Mălureni nr. 54 din 21.09.2020

Sediul: Comuna Mălureni,
Strada Principala, nr. 127

Tel.:0248.765049

Fax: 0248.765049

Email:malureni@ag.e-adm.ro

Web: <https://www.cjarges.ro/web/malureni>

Scopul serviciului social "Serviciul de Asistență Comunitară" (SAC) este creșterea accesului persoanelor, familiilor și grupurilor la servicii sociale oferite în comunitate prin activități:

de *informare și consiliere* privind drepturile sociale, prevenirea și combaterea unor comportamente care pot conduce la creșterea riscului de excluziune socială (violența în familie, traficul de persoane, delincvență ș.a., precum și măsurile de sprijin în vederea facilitării integrării/reintegrării sociale și inserției/reinserției familiale a categoriilor de persoane defavorizate;

de *facilitare a accesului pe piața muncii* prin suport pentru obținerea unui loc de muncă și menținerea pe piața muncii, facilitarea accesului la servicii de formare și reconversie profesională, orientare vocațională;

de *comunicare și monitorizare situații de risc* prin telefonul verde, monitorizare persoane vârstnice singure și bolnavi cronici cu venituri mici, etc.;

alte activități de promovare a incluziunii sociale a persoanelor defavorizate prin conștientizare și sensibilizare a publicului privind riscul de excluziune socială, respectarea drepturilor sociale și promovarea măsurilor de asistență socială, mediere socială, ș.a.

Serviciul de asistență comunitară se adresează următoarelor **categorii de beneficiari:**

copiii și familiile aflate în dificultate identificate precum familii monoparentale, familii tinere, mame minore, copii separați de părinți sau cu risc de separare, copii cu părinți plecați la muncă în străinătate, victimele violenței în familie, lipsa actelor de identitate;

persoane vârstnice vulnerabile;

persoane cu dizabilități;

victime ale violenței în familie;

persoane adulte apte de muncă din evidența Compartimentului de Asistență Socială, preponderent persoane/familii beneficiare de beneficii sociale, șomeri de lungă durată;

alte categorii de persoane marginalizate social sau supuse riscului de marginalizare și excluziune socială.

PERSONAL DE SPECIALITATE:

1. Asistent social– CRISTACHE LILIANA

2. Asistent medical comunitar– CRAESCU GEORGIANA MADALINA

3. Consilier scolar-DEACONU MARIA

4. Mediator scolar-COMANESCU GEORGE

5. Mediator sanitar-TAMAS ANCUTA