



ROMANIA
Județul Argeș
Comuna Valea Mare-Pravăț
CP117805
e-mail:primariavaleamarepravat@yahoo.fr
Tel/fax:0248557112,0248557060



CONSILIUL LOCAL VALEA MARE- PRAVĂȚ
JUDEȚUL ARGEȘ

HOTĂRÂREA Nr. 97 /2023

privind aprobarea proiectului tehnic nr. 44/2023 și a Devizului general pentru obiectivul de investiții “ Pod Gura Pravăț, punctul Bălășoiu în comuna în comuna Valea Mare- Pravăț , județul Argeș

Consiliul Local Valea Mare- Pravăț, județul Argeș,
Având în vedere:

- Referatul de aprobare nr. 9771/04.12.2023 pentru proiectul de hotărâre inițiat de Primarul Comunei Valea Mare- Pravăț;
- Raportul de specialitate nr. 9770/04.12.2023, întocmit de compartimentul achiziții publice;
- prevederile H.G. nr. 907 din 29 noiembrie 2016 privind etapele de elaborare și conținutul-cadru al documentațiilor tehnico - economice aferente obiectivelor/proiectelor de investiții finanțate din fonduri publice, modificată și completată prin HG nr. 1.116/2023 ;
- proiectului tehnic nr. 44/2023 pentru obiectivul de investiții “ Pod Gura Pravăț, punctul Bălășoiu în comuna în comuna Valea Mare- Pravăț , județul Argeș”;
- Avizul comisiei de specialitate din cadrul consiliului local;

În temeiul dispozițiilor art. 129 alin.(1), alin.(2) lit.b , alin. (4) lit.d , art. 139(1) și ale art. 196(1) lit. a din Ordonanța de Urgență 57/2019 privind Codul Administrativ cu modificările și completările ulterioare,

HOTĂRĂȘTE:

Art.1: Se aprobă proiectul tehnic nr.44/2023 (faza de proiectare:P.T.+ C.S.+ D.E.) pentru obiectivul de investiții“ Pod Gura Pravăț, punctul Bălășoiu în comuna Valea Mare- Pravăț , județul Argeș” și indicatorii tehnico- economici înscriși în acest proiect, conform anexei 1, care face parte integrantă din prezenta hotărâre;

Art.2: Se aprobă devizul general privind cheltuielile necesare realizării investiției “ Pod Gura Pravăț, punctul Bălășoiu în comuna în comuna Valea Mare- Pravăț , județul Argeș”, conform anexei 2, care face parte integrantă din prezenta hotărâre.

Art.3: Cu ducerea la îndeplinire a prezentei hotărâri se obligă primarul comunei și Compartimentul Achiziții Publice.

Art.4: Prezenta hotărâre va fi adusă la cunoștință publică prin afișarea pe pagina de internet a comunei, va fi comunicată primarului comunei și Instituției Prefectului – Județul Argeș.

Data astăzi: 14.12.2023

Președinte de ședință
Tămaș Dumitru



Contrasemnează
Secretar general al comunei
Iosifescu Ion

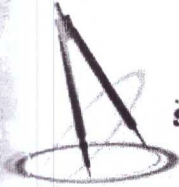

**S.C. RS PROJECT
TEAM S.R.L.**

RS PROJECT TEAM SRL

Sediu: Calea București nr. 18, Camera 1, bl. 32, sc. A, et. 4, ap. 15, Pitești, jud. Argeș;
Tel mobil: 0746097560; E-mail: rsprojectteam@gmail.com,
RC: nr. J 03/1846/2018, CUI: RO 39896004;
Domeniu principal de activitate: cod CAEN:711 - Activități de arhitectură, inginerie și servicii
de consultanță tehnică legate de acestea

Proiect nr. 44/2023

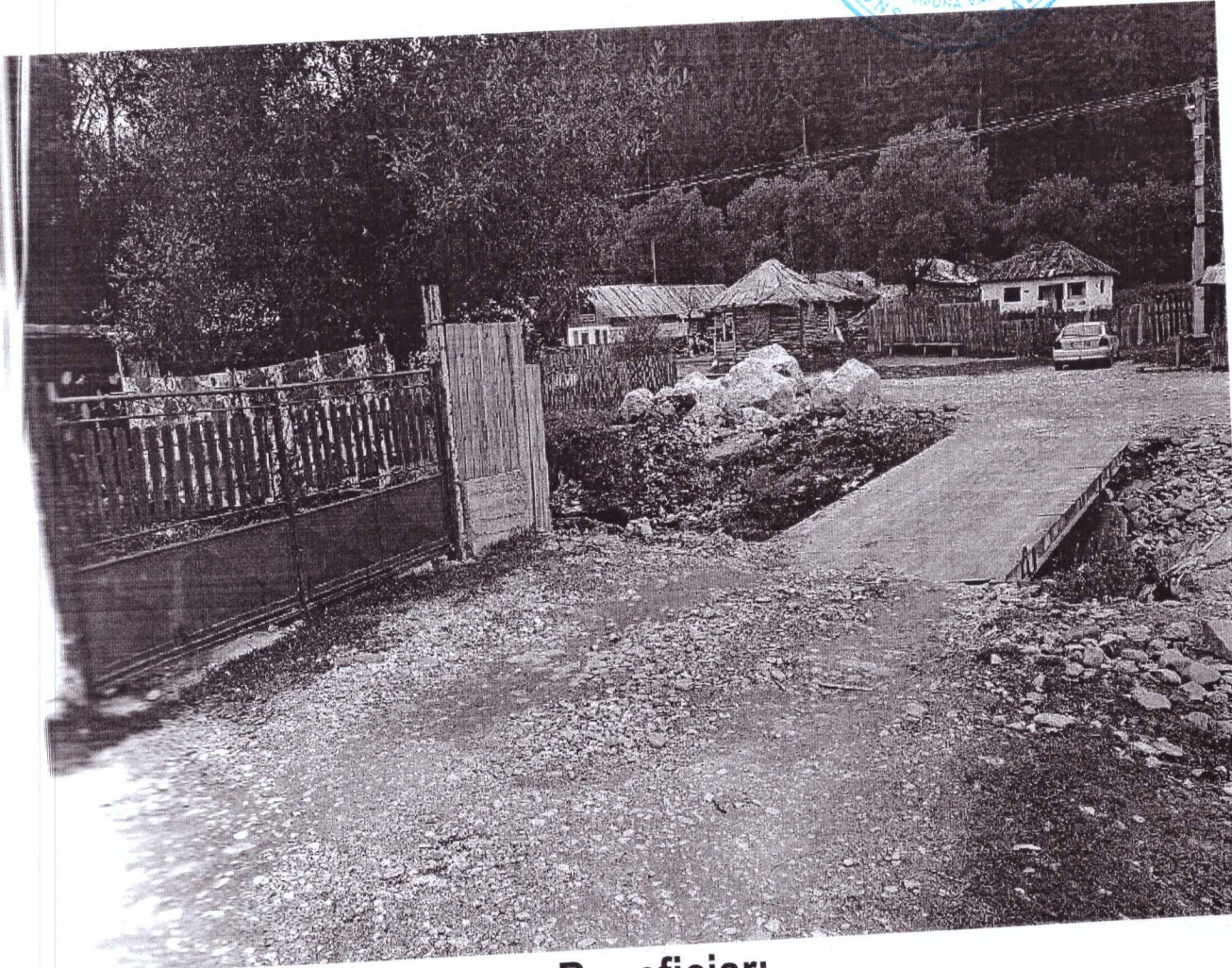

**Beneficiar:
COMUNA VALEA MARE PRAVAT**

Pod Gura Pravat, punctul Balasoiu in comuna Valea Mare Pravat
judetul Arges"

Faza de proiectare: P.T. + C.S. + D.E.

CUPRINS: Piese scrise + desenate

Anexa NR 2 la HCL 97/2023

DEVIZ GENERAL (conform HG 907/2016)
privind cheltuielile necesare realizării obiectivului:
POD GURA PRAVAT, PUNCTUL BALASOIU IN COMUNA VALEA MARE PRAVAT, JUDETUL ARGES

Anexa 7 Conform H.G. nr. 907 din 2016

Nr. crt.	Denumirea capitolelor si subcapitolelor de cheltuieli	Valoare dupa atribuire contract		
		Valoare (fara TVA)	TVA	Valoare cu TVA
		lei	lei	lei
1	2	3	4	5
CAPITOL 1				
Cheltuieli pentru obtinerea si amenajarea terenului				
1.1	Obtinerea terenului	0,00	0,00	0,00
1.2	Amenajarea terenului	1.180,99	224,39	1.405,38
1.3	Amenajari pentru protectia mediului si aducerea terenului la starea initiala	0,00	0,00	0,00
1.4	Cheltuieli pentru relocarea/protectia utilitatilor	0,00	0,00	0,00
TOTAL CAPITOL 1		1.180,99	224,39	1.405,38
CAPITOL 2				
Cheltuieli pentru asigurarea utilitatilor necesare obiectivului de investitii				
TOTAL CAPITOL 2		0,00	0,00	0,00
CAPITOL 3				
Cheltuieli pentru proiectare si asistenta tehnica				
3.1	Studii	0,00	0,00	0,00
3.1.1	Studii de teren (ridicari topografice)	0,00	0,00	0,00
3.1.2	Raport privind impactul asupra mediului	0,00	0,00	0,00
3.1.3	Alte studii specifice (studiu geotehnic)	0,00	0,00	0,00
3.2	Documentatii-suport si cheltuieli pentru obtinerea de avize, acorduri si autorizatii	0,00	0,00	0,00
3.3	Expertizare tehnica	0,00	0,00	0,00
3.4	Certificarea performantei energetice si auditul energetic al cladirilor	0,00	0,00	0,00
3.5	Proiectare	24.601,82	4.674,35	29.276,17
3.5.1	Tema de proiectare	0,00	0,00	0,00
3.5.2	Studiu de fezabilitate	0,00	0,00	0,00
3.5.3	Studiu de fezabilitate/documentatie de avizare a lucrarilor de interventii si deviz general	0,00	0,00	0,00
3.5.4	Documentatiile tehnice necesare in vederea obtinerii avizelor/acordurilor/autorizatiilor	0,00	0,00	0,00
3.5.5	Verificarea tehnica de calitate a proiectului tehnic si a detaliilor de executie	6.500,00	1.235,00	7.735,00
3.5.6	Proiect tehnic si detalii de executie	18.101,82	3.439,35	21.541,17
3.6	Organizarea procedurilor de achizitie	0,00	0,00	0,00
3.7	Consultanta	0,00	0,00	0,00
3.7.1	Managementul de proiect pentru obiectivul de investitii	0,00	0,00	0,00
3.7.2	Auditul financiar	0,00	0,00	0,00
3.8	Asistenta tehnica	14.386,29	2.733,40	17.119,69
3.8.1	Asistenta tehnica din partea proiectantului	1.810,18	343,93	2.154,11
3.8.1.1	pe perioada de executie a lucrarilor	1.000,00	190,00	1.190,00
3.8.1.2	pentru participarea proiectantului la fazele incluse in programul de control al lucrarilor de executie, avizat de catre Inspectoratul de Stat in Constructii	810,18	153,93	964,11
3.8.2	Dirigentie de santier	12.576,11	2.389,46	14.965,57
3.8.3	Coordonator in materie de securitate si sanatate — conform Hotărării Guvernului nr. 300/2006. cu modificările si completările ulterioare	0,00	0,00	0,00
TOTAL CAPITOL 3		38.988,11	7.407,74	46.395,85
CAPITOL 4				
Cheltuieli pentru investitia de baza				
4.1	Constructii si instalatii	1.131.810,89	215.044,07	1.346.854,96
4.2	Montaj utilaje, echipamente tehnologice si functionale	0,00	0,00	0,00
4.3	Utilaje, echipamente tehnologice si functionale care necesita montaj	0,00	0,00	0,00
4.4	Utilaje, echipamente tehnologice si functionale care nu necesita montaj si echipamente de transport	0,00	0,00	0,00
4.5	Dotari	0,00	0,00	0,00
4.6	Active necorporale	0,00	0,00	0,00
TOTAL CAPITOL 4		1.131.810,89	215.044,07	1.346.854,96

CAPITOL 5				
Alte cheltuieli				
5.1	Organizare de santier	8.927,91	1.696,30	10.624,21
5.1.1	Lucrari de constructii si instalatii aferente organizarii de santier	8.927,91	1.696,30	10.624,21
5.1.2	Cheltuieli conexe organizarii santierului	0,00	0,00	0,00
5.2	Comisioane, cote, taxe, costul creditului	16.688,87	0,00	16.688,87
5.2.1	Comisioanele si dobanzile aferente creditului bancii finantatoare	0,00	0,00	0,00
5.2.2	Cota aferenta ISC pentru controlul calitatii lucrarilor de constructii	6.844,43	0,00	6.844,43
5.2.2.1	Cota ISC 0.50%	5.703,69	0,00	5.703,69
5.2.2.2	Cota ISC 0.10%	1.140,74	0,00	1.140,74
5.2.3	Cota aferenta ISC pentru controlul statului in amenajarea teritoriului, urbanism si pentru autorizarea lucrarilor de constructii	1.140,74	0,00	1.140,74
5.2.4	Cota aferenta Casei Sociale a Constructorilor - CSC 0.50%	5.703,69	0,00	5.703,69
5.2.5	Taxe pentru acorduri, avize conforme si autorizatia de construire/desfiintare	3.000,00	0,00	3.000,00
5.3	Cheltuieli diverse si neprevazute	110.234,46	20.944,55	131.179,01
5.4	Cheltuieli pentru informare si publicitate	0,00	0,00	0,00
TOTAL CAPITOL 5		135.851,24	22.640,85	158.492,09
CAPITOL 6				
Cheltuieli pentru probe tehnologice si teste				
6.1	Pregatirea personalului de exploatare	0,00	0,00	0,00
6.2	Probe tehnologice si teste	0,00	0,00	0,00
TOTAL CAPITOL 6		0,00	0,00	0,00
CAPITOL 7				
Cheltuieli aferente marjei de buget și pentru constituirea rezervei de implementare pentru ajustarea de preț				
7.1	Cheltuieli aferente marjei de buget 25% din (1.2 + 1.3 + 1.4 + 2 + 3.1 + 3.2 + 3.3 + 3.5 + 3.7 + 3.8 + 4 + 5.1.1)	295.226,98	56.093,13	351.320,10
7.2	Cheltuieli pentru constituirea rezervei de implementare pentru ajustarea de preț	0,00	0,00	0,00
TOTAL CAPITOL 7		295.226,98	56.093,13	351.320,10
TOTAL GENERAL		1.603.058,20	301.410,17	1.904.468,37
din care: C+M (1.2+1.3+1.4+2+4.1+4.2+5.1.1)		1.141.919,79	216.740,37	1.358.660,16

Beneficiar,

UAT COMUNA VALEA MARE PRAVAT

Proiectant,

RS PROJECT TEAM SRL

