

20

ROMÂNIA
JUDEȚUL ARGHEȘ
CONSILIUL LOCAL AL ORASULUI TOPOLOVENI

HOTĂRÂRE

referitor la aprobarea suplimentarii obiectului contractului de concesiune nr.7490/2013 încheiat cu CMI "Dr.Rizea Oana Rodica" prin acordarea a încă un spațiu medical cu destinație pentru radiologie dentară, precum și pentru aprobarea actului aditional nr.2 la contractul de concesiune

Consiliul Local al orașului Topoloveni, întrunit în ședință ordinară publică la data de 28 octombrie 2015;

Analizând:

- Expunerea de motive a Primarului orașului Topoloveni;
- Referatul nr.10.043/23.10.2015 întocmit de secretar oraș pentru Proiectul de Hotărâre referitor la aprobarea suplimentarii obiectului contractului de concesiune nr.7490/2013 încheiat cu CMI "Dr.Rizea Oana Rodica" prin acordarea a încă un spațiu medical cu destinație pentru radiologie dentară, precum și pentru aprobarea actului aditional nr.2 la contractul de concesiune;
- Cererea nr.8780/22.09.2015 formulată de dr. Rizea Oana Rodica prin care a solicitat concesiunea și a spațiului medical situat în vecinătatea celui concesionat, spre a-i servi la desfășurarea activității de radiologie dentară;
- Contractul de concesiune nr.7490/2013 și draftul Actului aditional nr.2 la contract, prin care se reglementează suplimentarea obiectului contractului prin acordarea a încă un spațiu medical cu destinație pentru radiologie dentară;
- Avizele comisiilor de specialitate ale consiliului local;

Având în vedere prevederile:

- Legii nr. 213/1998 privind proprietatea publică și regimul juridic al acesteia, cu modificările și completările ulterioare, precum și prevederile Noului Cod Civil referitoare la proprietatea publică;
- Hotărârile Guvernului nr. 884/2004 privind concesiunea unor spații cu destinația de cabinete medicale, cu modificările și completările ulterioare;
- O.G.R. nr.124/1998 privind organizarea și funcționarea cabinetelor medicale, cu modificările și completările ulterioare;
- Art.36 alin.(5) lit.a) din Legea nr.215/2001 a administrației publice locale, republicată, cu modificările și completările ulterioare;

Constatând că sunt întrunite condițiile legii pentru adoptarea hotărârii;
Pentru aceste motive;

În temeiul disp.art.45 alin.(3) coroborat cu art.115 alin.(1) lit.b) din Legea administrației publice locale nr.215/2001, republicată, cu modificările și completările ulterioare;

HOTĂRĂȘTE:

10

Art.1. (1) Se aprobă concesiunea unui spațiu medical, în suprafață utilă de 11,57 mp situat în pct.Policlinică, către CMI "Dr.Rizea Oana Rodica" spre a-i servi în folosință exclusivă pentru activitatea de radiologie dentară.

(2) Elementele de identificare ale spațiului medical care se concesionează sunt menționate în *anexa nr.1* și se regăsesc în Planul de situație ce reprezintă *anexa nr.2* ale hotărârii.

Art.2. (1) În sensul prevederilor art.1, se aprobă încheierea Actului adițional nr.2 la Contractul de concesiune nr.7490/2013 încheiat cu CMI "Dr.Rizea Oana Rodica", prevăzut atasat ca draft, prin care se reglementează suplimentarea obiectului contractului cu spațiul nou acordat în concesiune.

(2) Planul de situație, anexa nr.2 la hotărâre, devine anexă și la Actul adițional nr.2 ce se încheie la Contractul de concesiune nr.7490/2013.

Art.3. Compartimentul Juridic din cadrul aparatului de specialitate al primarului va lua toate măsurile necesare în vederea aducerii la îndeplinire a prevederilor prezentei hotărâri.

Art.4. (1) Prezenta hotărâre se comunică, prin grija secretarului:

- Instituției Prefectului-Județul Argeș, pentru exercitarea controlului de legalitate;
- Primarului orașului Topoloveni, pentru știință și monitorizare;
- Compartimentului Juridic, pentru punere în aplicare și comunicare către persoanele interesate.

(2) Compartimentul "Relații Publice" din cadrul aparatului de specialitate al primarului va aduce la cunoștință publică prezenta hotărâre prin afisare pe site-ul localității precum și prin orice alte mijloace de comunicare.

PREȘEDINTE DE ȘEDINȚĂ
Vergil Crasan



Contrasemnează
SECRETAR ORAȘ
Maria-Doina Ungureanu

Nr. 66

Din 28 Octombrie 2015

**ELEMENTE DE IDENTIFICARE
A SPATIULUI MEDICAL CARE SE CONCESIONEAZA**

Cabinet medical individual stomatologie	Adresa	Suprafata cabinetului, folosita exclusiv -mp-	Suprafata folosita in comun -mp-
Dr. RIZEA OANA RODICA	Topoloveni, strada Parcului, parter bloc P26 (incinta Policlinica oras Topoloveni)	11,57 mp	Conform Plan de situatie

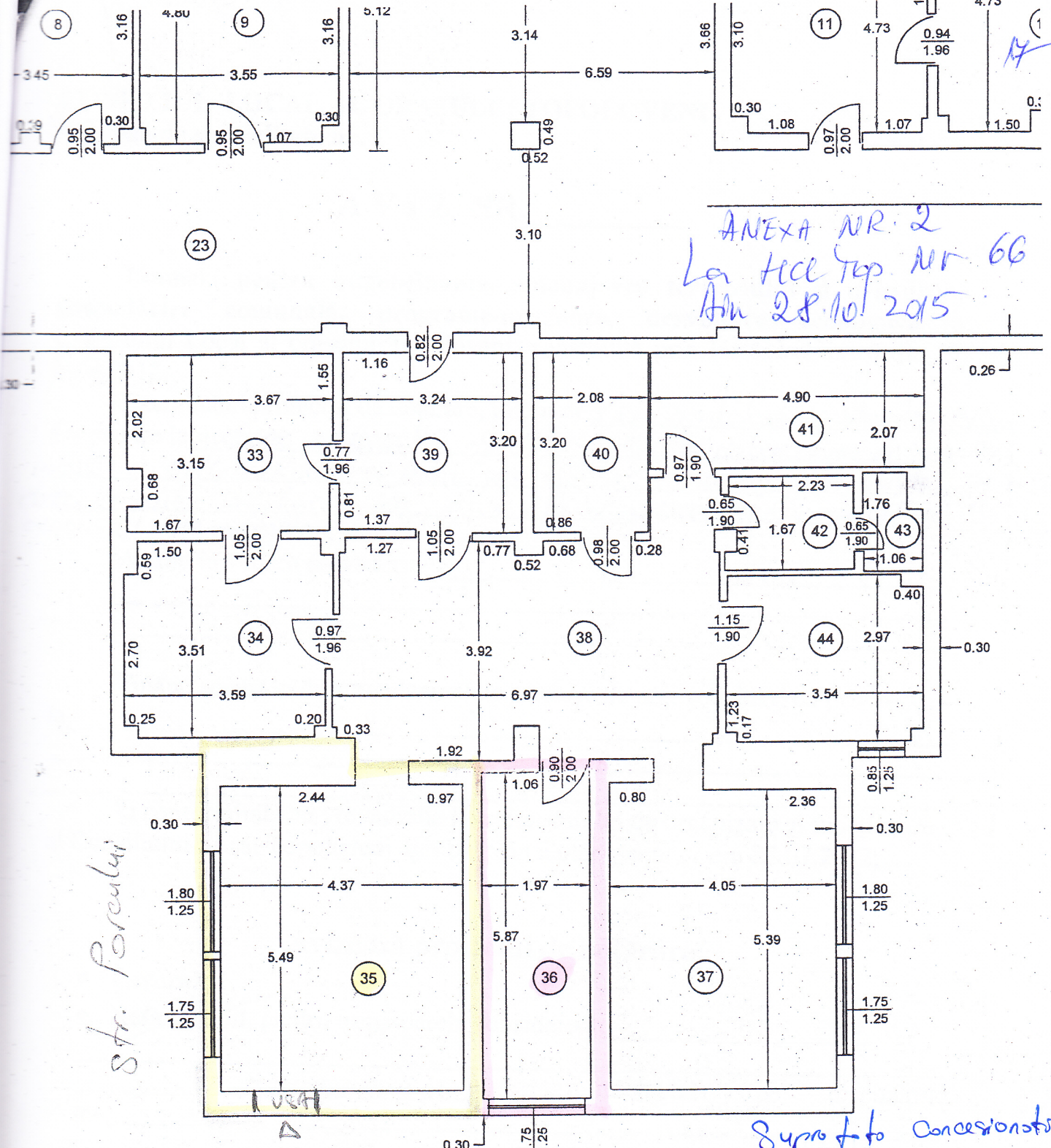

ANEXA NR. 2
 La HCL Top Nr. 66
 An 28.10.2015

str. Paraului

Suprafata Concesionata

PLAN DE SITUATIE

SCARA 1/100

Poli tehnica Topoloven
 cl. P26, porteri str Paraului

35 S = 24.02 mp

36 Suprafata propusa ptr. concesionare:
 S = 11.57 mp

intocmit:
 Lupu Adrian

