

LEGENDA

- LIMITA PROPRIETATI EXISTENTE.
- IMPREJMUIRE PROPUISA
- CONSTRUCTIE PROPUISA - LOCUINTA (P+M) - teren edificabil; Gr III rezistenta la foc, clasa de importanta IV; categoria de importanta D
- DRUM
- IMPREJMUIRE D1
- IMPREJMUIRE D2

Nr. cadastral nr: 69
Carte Funciara nr: 69
4480mp

SUPRAFATA TOTALA TEREN = 480.00 mp
(INTRAVILAN - LIVADA)

Aria construita edificabil propus = 118.00 mp
Aria desfasurata edificabil propus = 204.15 mp

POT PROPUS = 24.6%, CUT PROPUS = 0.42

Prezentul document receptionat este valabil insotit de procesul verbal de receptie nr 1974/2023 privind lucrarea nr 7195/16.05.2023

Digitally signed by Marius-Calin Malancu

Legenda

- Limita cadastru
- Limita drum
- 25473 Cota teren

Plan de proiecte stereografic 1973
Sistem de referinta almetric Paris 1975

JUDETUL ARGES
PRIMARIA CASULUI
TOPOI VENI

VIZAT SA SCHIMBARE
Anexa la:
Nr. 1974/2023
construire
desfiintare

16.05.2023

Nota: planul de situatie este valabil numai pentru obtinerea certificatului de urbanism si a autorizatiei de construire

SC LORIDAN PROIECT SRL Director: Dan Tamas		22, mai Ploesti, Jud. Argeș Tel: 0744 478 02 E-mail: sc@loridan.ro www.loridan.ro		BENEFICIAR: MIHAI CRISTIAN - IONUT - AL EXANDREI MIHAI ALBA - GEORGIANA ADRESA: ORAS TOPOLOVENI, STR INUIT, NR 17, Jud ARGES		Proiect numarul C-0505
SPECIFICATIE	NUME	SEMANTURA	SCARA	PROIECT: CONSTRUIRE LOCUINTA P+M SI IMPREJMUIRE TEREN	Faza D.T.A.C	
SEF PROIECT	G.gh. DAN TAMAS		1:500			
PROIECTAT	G.gh. DAN TAMAS		DATA	TITLUL PLANSEI: PLAN DE SITUATIE	Planşa numărul A02	
DESENAT	G.gh. DAN TAMAS		mai 2023			

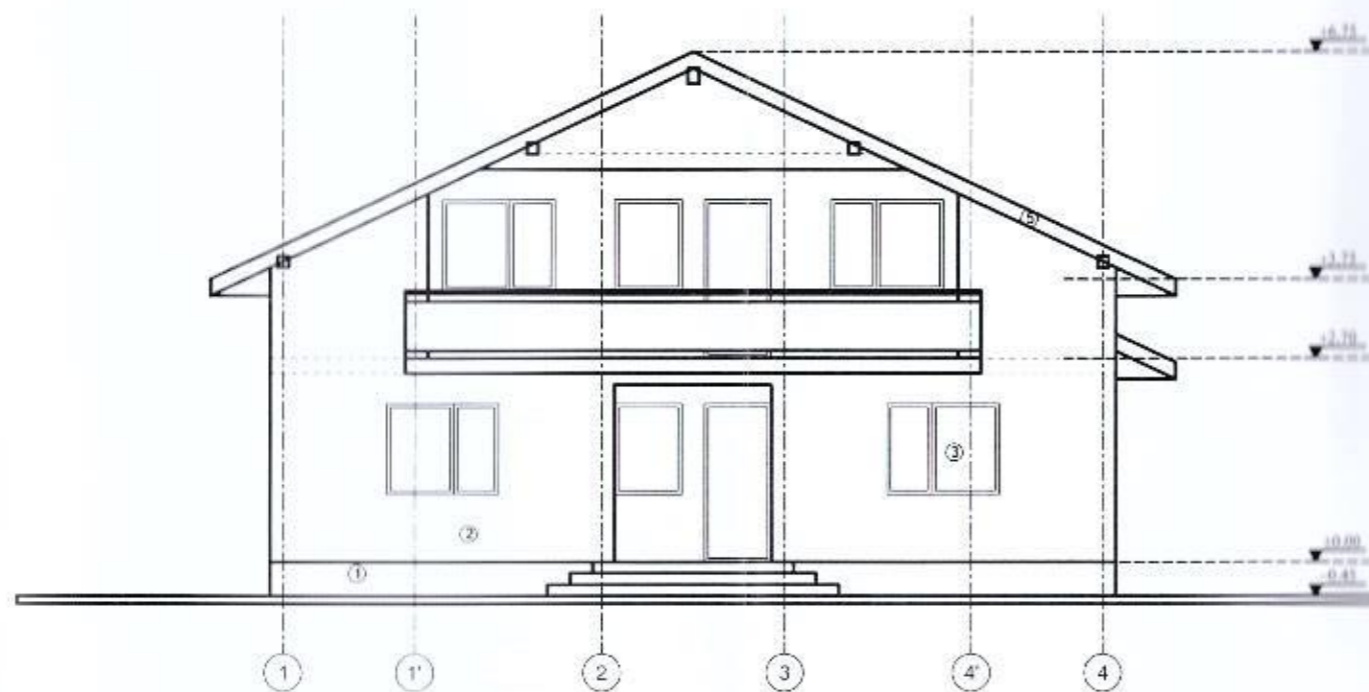

FATADA PRINCIPALA sc. 1:100

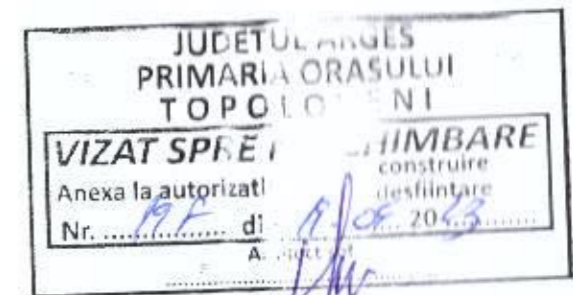

FATADA POSTERIOARA sc. 1:100

LEGENDA FINISAJE:

- 1: acelu | tencuiala hidrofuga de rozu
- 2: tencuiala decorativa alba
- 3: tamplarie AL(PVC) cu rupere de pasta termica si geam termopan LOW E
- 4: invelitoare tigla metalica
- 5: pozis metalica

SC LORIDAN PROIECTARII SRL Director: Ing. Dan Tudose		Beneficiar: MIHA CRISTIAN - IONUT - ALEXANDRU, MIHA ALINA - GEORGIANA ADRESA: ORAS TOPOLOVENI, STR. INURL NR. 17, JUDET ARGES		Proiect numărul: D 0505
SPECIFICATIE	NUME	SIGNATURA	SCARA	PROIECT: CONSTRUIRE LOCUINTA P+M SI IMPREJMUIRE TEREN
SEF PROIECT	Ing. DAN TUDOSE		1:100	Faza D.T.A.C.
PROIECTAT	Ing. DAN TUDOSE		DATA	TITLUL PLANSEI: FATADA PRINCIPALA, FATADA POSTERIOARA
DESENAT	Ing. DAN TUDOSE		09/08/2023	Planşa numărul: A05

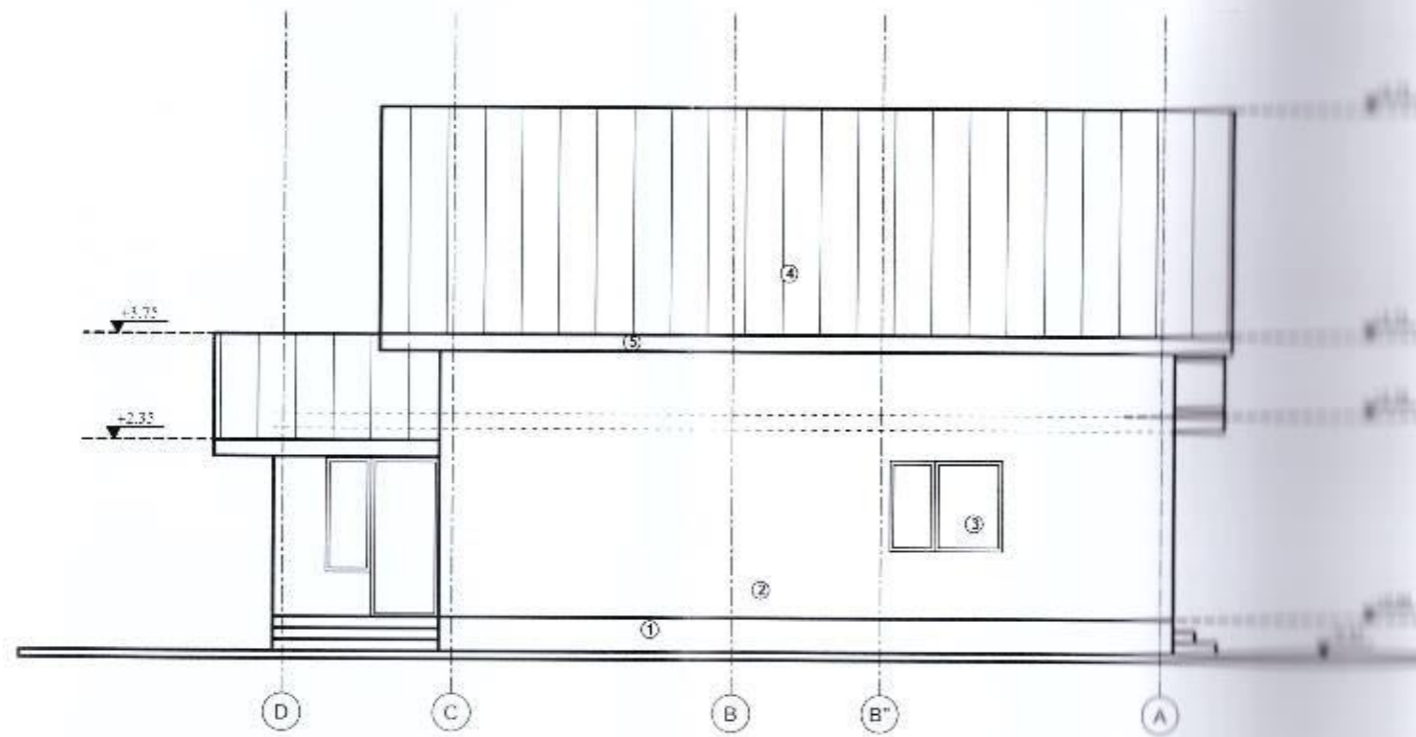

FATADA LATERALA STANGA sc. 1:100

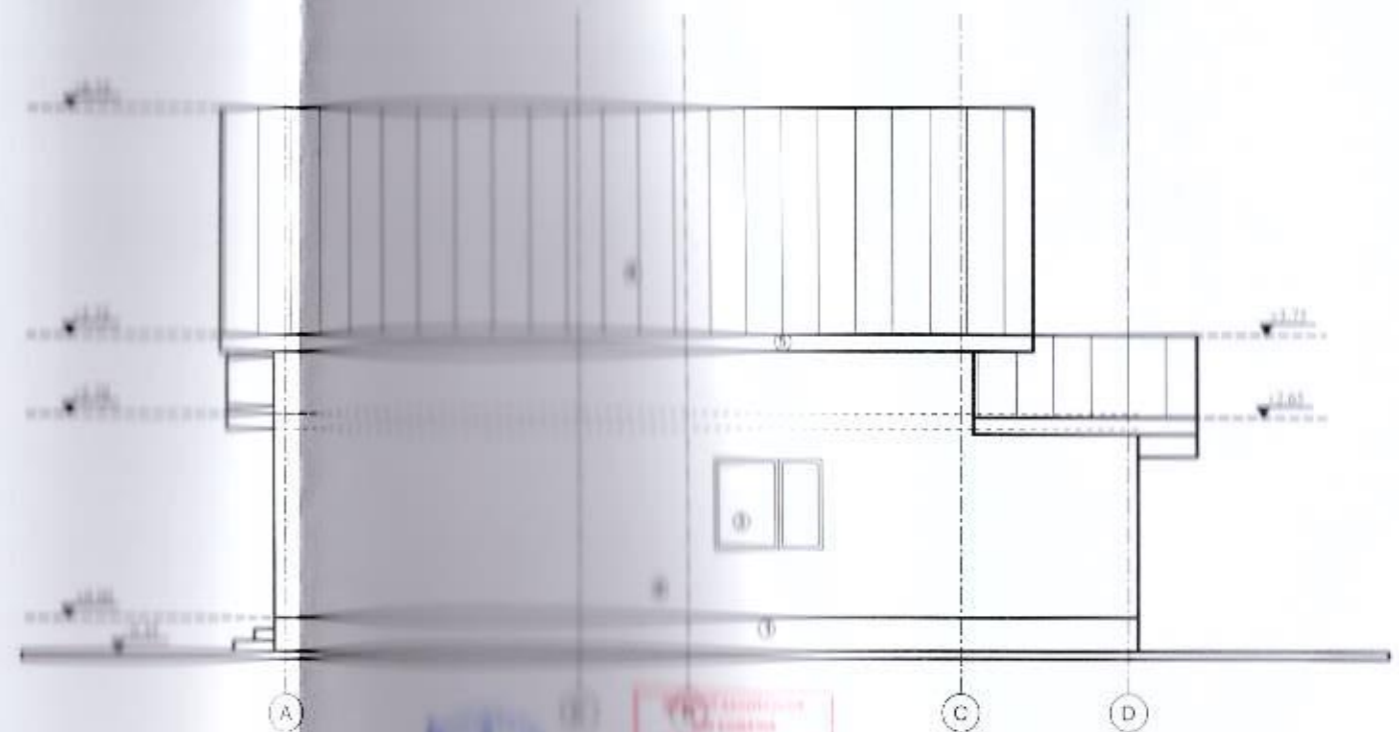

FATADA LATERALA DREapta sc. 1:100

LEGENDA FINISAJE:

- 1: scelu - tencuiala hidrofuga de scelu
- 2: tencuiala decorativa alba
- 3: tamplarie AL(PVC) cu rupere de punte termica si geam termopan LOW E
- 4: nivelitoare tigla metalica
- 5: parie metalica

SC LORIDAN FRIBERT SRL Strada nr. 10, Topoloveni, Jud. Argeș		BENEFICIAR: MIHAI CRISTIAN - IONUT - ALEXANDRU, MIHAI ALINA - GEORGIANA		Proiect numărul C.0505
SPECIFICATIE: 6/08		SCARA: 1:100	PROIECT: CONSTRUIRE LOCUINTA P+M SI IMPREJMUIRE TEREN	
Faza: PROIECT		DATA: Iulie 2013	Faza: D.T.A.C.	
PROIECTAT: 1.10.2013		TITLUL PLANSEI: FATADE LATERALE		Planșa numărul A06
DESENAT: 1.10.2013				