

JUDETUL ARGES
 PRIMARIA ORASULUI
 TOPOLOVENI
 VIZAT SPRE NESCUMPARARE
 Anexa la proiectul de amenajare a teritoriului urban
 Nr. 77 din 10.07.2023
 Arhitect: [Signature]

STEREN = 334 mp
S_{c ex.} = 119 mp
S_{d ex.} = 119 mp
POT_{ex.} = 36%
CUT_{ex.} = 0.36
S_{c prop.} = 80 mp
S_{d prop.} = 80 mp
POT_{prop.} = 59%
CUT_{prop.} = 0.59

- LEGENDA**
- constructie existenta
 - constructie propusa
 - limita de proprietate
 - delimitare drum

BIROU INDIVIDUAL DE ARHITECTURA
 IOANA DAN
 Nr. 7670
 Ioana DAN
 arhitect (cu drept de semnatura)

PROIECTAT: BIROU INDIVIDUAL DE ARHITECTURA IOANA DAN	BENEFICIAR:		SC AXA ESUX M.D. SRL 66/2023
	T.N.A. 7670	DATA:	
SEF PROIECT ARH: ARH. IOANA DAN	11.2023	SC:	FAZA D.T.O.P.
DESENAT: ARH. ANA-MARIA PREDESCU	1/200	PLAN DE SITUATIE	A00

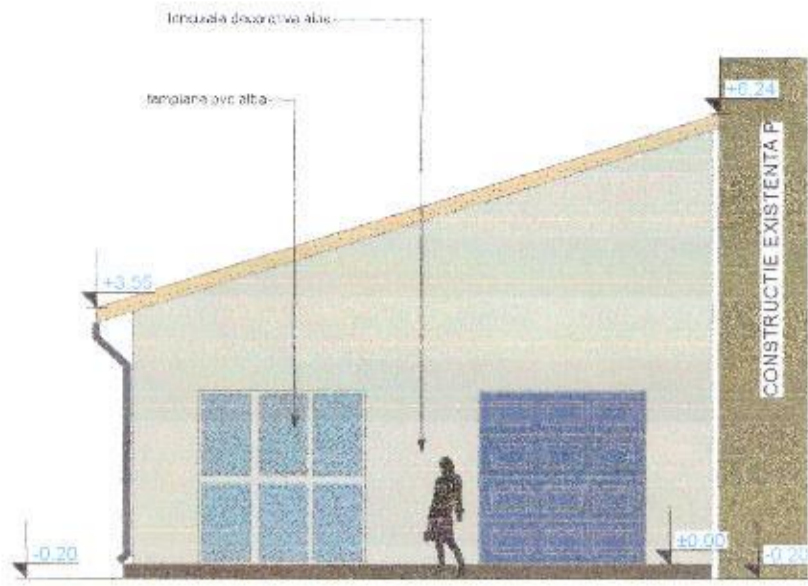

FATADA PRINCIPALA F1

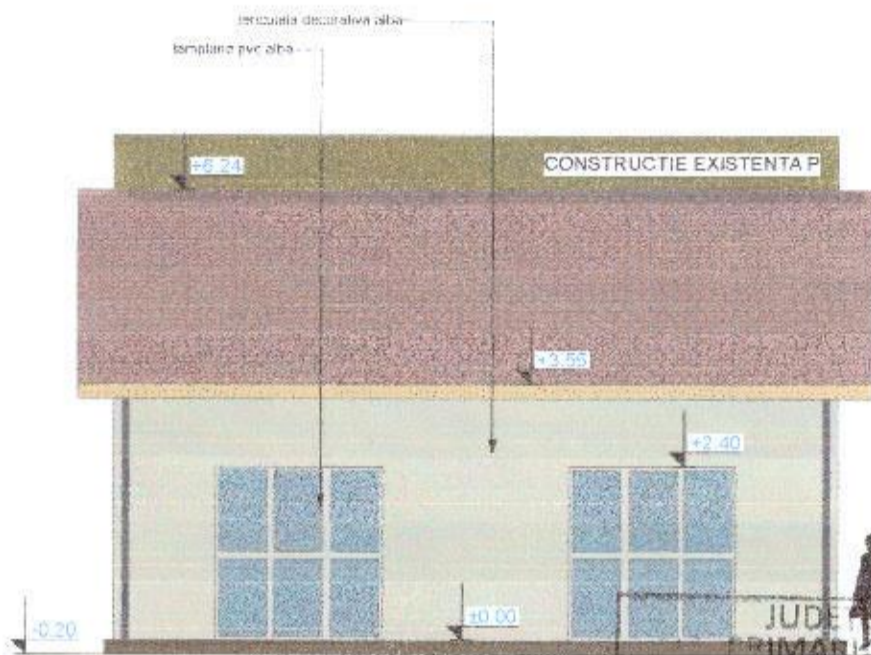

FATADA LATERALA F2

JUDEȚUL ARGES
 PRIMĂRIA ORĂȘULUI
 TOPOLOVENI
VIZAT SPRE NESCHIMBARE
 Anexa la autorizația de construire
 Nr. 27 din 20.08.2024
 Arhitect

ARHITECTURA * 850BY * USURARE * 814/20
 IOANA DAN
 C.F. 31514047
 IOANA DAN
 7670
 DIM ROMANIA
 ARHITECTURA

PROIECTAT: BIROU INDIVIDUAL DE ARHITECTURA IOANA DAN T.N.A. 7670	BENEFICIAR: SC AXA ESOX M.D. SRL 86/2023
DATA: 11.2023	EXTINDERE AREXA PARTER PE STRUCTURA INDEPENDENTA STR. CALDA BUURESTI NR. 45, ORAS TOPOLOVENI, JUDEț ARGES
DESENAT: ARH. ANA-MARIA PREDESCU	SC. 1/100 FATADE A3



JUDEȚUL ARGES
 PRIMĂRIA GRĂȘULUI
 TOPOLOVENI

AVIZAT SPRE NESCHIMBARE
 anexa la autorizația de construire
 nr. 27 din 20.02.2025

Arhitectul: *[Signature]*



PROIECTAT: BIROU INDIVIDUAL DE ARHITECTURA IOANA DAN T.N.A. 7670 DESENAT: ARH. ANA-MARIA PREDESCU	BENEFICIAR: SC AXA ESUX M.D. SRL 86/2023	DATA: 11.2023	EXTINDERE ANEXA PARTER PE STRUCTURA INDEPENDENTA STR. CALA BUCUREȘTI NR. 49, GRĂȘI TOPOLOVENI, JUDEȚUL ARGES	FAZA D.T.A.C.
			PERSPECTIVA	A4