

P.F.A. ING. STANCU IOAN C.U.I. 19620496 PITESTI JUD. ARGES	DENUMIREA INVESTITIEI : CONSTRUIRE FUNDATIE SILOZURI-3 X 150 t BENEFICIAR : S.C. COMPONENTE AUTO S.A. TOPOLOVENI ADRESA : LOC. TOPOLOVENI, STR. MAXIMILIAN POPOVICI, NR. 59, JUD. ARGES	FAZA D.T.A.C.
PROIECTAT ING. STANCU IOAN	SCARA 1:25000	PROIECT NR. 19/2022
<h1 style="text-align: center;">PLAN DE INCADRARE IN ZONA</h1>		PLANSA NR. 1
		DATA 06.2022

PLAN DE SITUATIE TOPOGRAFIC

Oras Topoloveni, Str. Maximilian Popovici - Intravilan, Jud. Arges  
 Proprietar SC COMPONENTE AUTO S.A.  
 Sediul: Oras Topoloveni,  
 Str. Maximilian Popovici nr.59  
 Jud. Arges  
 scara 1: 500

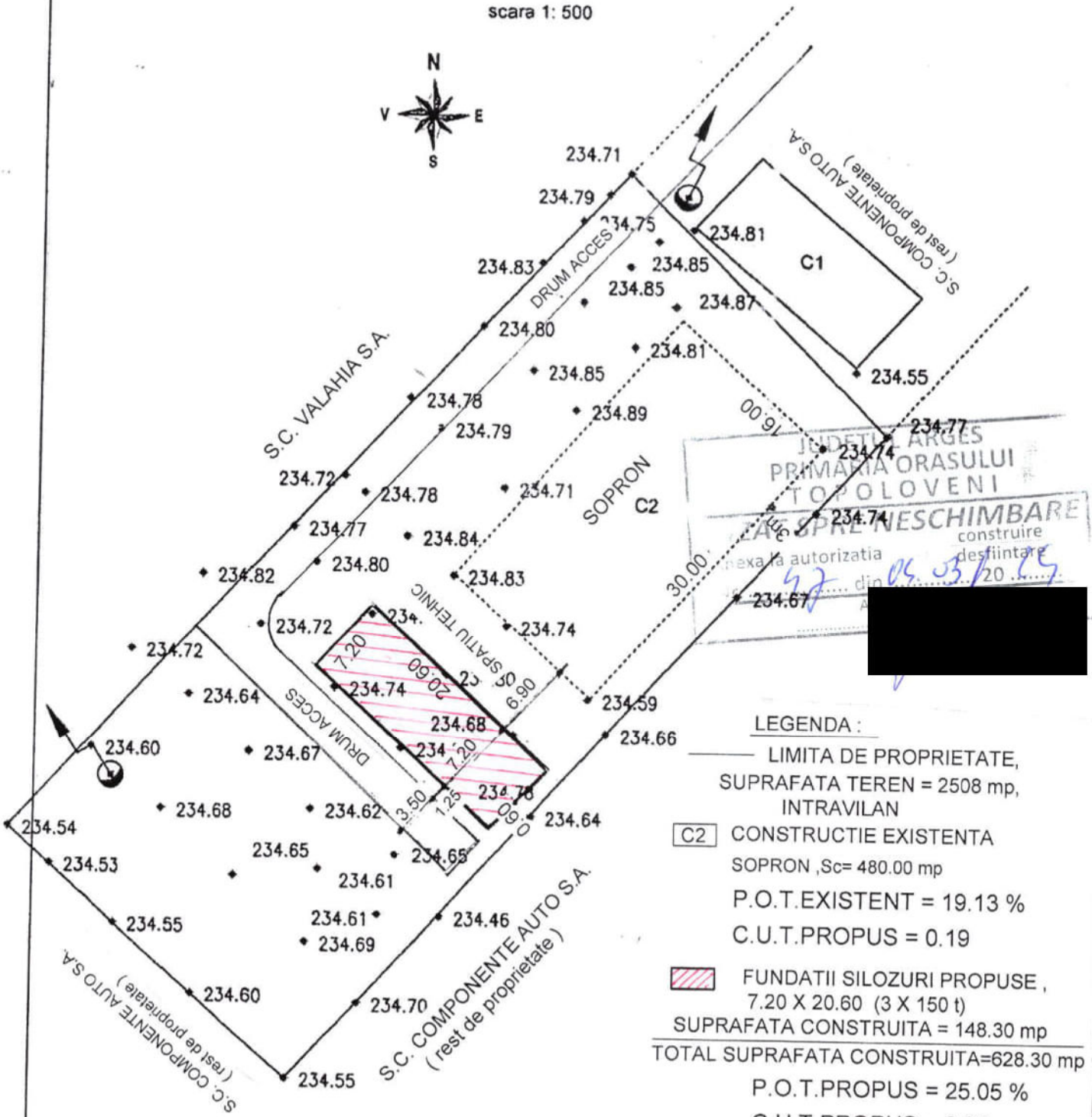

LEGENDA :

— LIMITA DE PROPRIETATE,  
 SUPRAFATA TEREN = 2508 mp,  
 INTRAVILAN

[C2] CONSTRUCTIE EXISTENTA  
 SOPRON ,Sc= 480.00 mp  
 P.O.T.EXISTENT = 19.13 %  
 C.U.T.PROPUS = 0.19

[Hatched Box] FUNDATII SILOZURI PROPUSE ,  
 7.20 X 20.60 (3 X 150 t)  
 SUPRAFATA CONSTRUITA = 148.30 mp

TOTAL SUPRAFATA CONSTRUITA=628.30 mp

P.O.T.PROPUS = 25.05 %

C.U.T.PROPUS = 0.25

SISTEM DE PROIECTIE STEREO 1970  
 PLAN DE REFERINTA MAREA NEAGRA  
 Suprafata studiata = 2508 mp  
 Nr. cad. 80117 si nr. C.F. 80117

P.F.A. ING. STANCU IOAN  
 C.U.I. 19620496  
 PITESTI JUD. ARGES

DENUMIREA INVESTITIEI : CONSTRUIRE FUNDATIE SILOZURI-3 X 150 t  
 BENEFICIAR : S.C. COMPONENTE AUTO S.A. TOPOLOVENI  
 ADRESA : LOC. TOPOLOVENI,STR. MAXIMILIAN POPOVICI,NR. 59,JUD. ARGES

FAZA  
 D.T.A.C.

PROIECT  
 NR.19/2022

PROIECTAT  
 ING. STANCU IOAN

SCARA  
 1:500

PLAN DE SITUATIE

PLANSA  
 NR.2

DATA  
 06.2022