

PRIMARUL COMUNEI CĂLINEȘTI
JUDEȚUL ARGEȘ

Nr. 35/ 13.04.2020

Proiect de hotărâre

privind aprobarea modificării și completării Organigramei și a Statului de funcții aferent aparatului de specialitate al primarului comunei CĂLINEȘTI

Primarul comunei Calinesti,

Luând în discuție Referatul de aprobare întocmit de executiv privind aprobarea modificării și completării Organigramei și a Statului de funcții aferent aparatului de specialitate al primarului comunei Călinești, în sensul subordonării Consiliului Local Călinești a Compartimentului de asistență socială din cadrul aparatului de specialitate și transformării unui post contractual vacant de execuție de la Compartimentul gospodărie comunală și pază în post de *inspector de specialitate*, gradul IA, și mutarea acestuia la Compartimentul asistență socială,

În baza prevederilor art. 2) lit. a), alin.3 lit.c)și 382 din OUG nr. 57/2019 privind Codul administrativ,

În temeiul art. 196 alin (1) lit.a, zpartea III, titlul V, cap. VIII, din OUG nr.57/2019 privind Codul administrativ,

PROPUN:

Art.1 Se aprobă Statul de funcții al aparatului de specialitate al primarului comunei Călinești pentru anul 2020, conform anexei I, parte integrantă la prezenta hotarare, cu următoarele modificări și completări:

- Compartimentul de asistență socială din cadrul aparatului de specialitate al primarului comunei Călinești, se va subordona Consiliului Local Călinești,
- Transformarea unui post contractual, *muncitor*, vacant, de execuție de la Compartimentul gospodărie comunală și pază în post contractual vacant de *inspector de specialitate, gradul IA* și mutarea acestuia la Compartimentul asistență socială, post ce nu implică exercitarea prerogativelor de putere publică.

Art.2 Se aproba Organigrama aparatului de specialitate al primarului comunei Calinesti pentru anul 2019, conform anexei II, parte integrantă la prezenta hotărâre, cu modificările prevăzute la art.1.

p.PRIMAR,

Pielmuș Constantin-viceprimar,



Anexa nr.1 la proiect de hcl

STAT DE FUNCTII

| Nr. crt. | Nume, prenume/vacant, temporar vacant dupa caz | STRUCTURA | FUNCTIE DE DEMNITATE PUBLICA | Funcția publică | | | Clasa | Gradul profesional | Nivelul studiilor | Funcția contractuală | | Treapta profesională | Nivelul studiilor | Observatii |
|----------|------------------------------------------------|-------------------------------------|------------------------------|-------------------------|-----------------|-----------------------------|-------|--------------------|-------------------|----------------------|-------------|----------------------|-------------------|------------|
| | | | | final funcționar public | de conducere ** | de execuție | | | | de conducere | de execuție | | | |
| | | Demnitari | | | | | | | | | | | | |
| 1 | Pielmuș Constantin | | primar | | | | | | | | | | | |
| 2 | vacant | | viceprimar | | | | | | | | | | | |
| | | Secretar general | | | | secretar general | | | S | | | | | |
| 3 | Truțulescu Camelia | | | | | | | | | | | | | |
| | | Serviciul Contabilitate si Urbanism | | | | | | | | | | | | |
| 4 | Roșu Sidonia-Nicoleta | | | | | Șef serviciu | | | S | | | | | |
| 5 | Ionică Geogeta | | | | | inspector | I | superior | S | | | | | |
| 6 | Militaru Liliana | | | | | inspector | I | principal | S | | | | | |
| 7 | Georgescu Cristina | | | | | inspector | I | superior | S | | | | | |
| 8 | Din Cornel Bogdan | | | | | consilier achiziții publice | I | superior | S | | | | | |
| 9 | Badea Paula Elena | | | | | inspector | I | asistent | S | | | | | |
| 10 | Penescu Cătălin-George | | | | | inspector | I | superior | S | | | | | |
| 11 | Gulie Mariana | | | | | referent | III | superior | M | | | | | |
| | | Biroul impozite si taxe locale | | | | | | | | | | | | |
| 12 | Anton Mihaela | | | | | Sef birou | | | S | | | | | |
| 13 | Radulescu Emanoil | | | | | | III | superior | M | | | | | |
| 14 | Neacsu Cătălin | | | | | | III | superior | M | | | | | |
| 15 | Bărbieru Constantin-Mirel | | | | | | I | principal | S | | | | | |
| 16 | Marinescu Ioana | | | | | | III | superior | M | | | | | |
| 17 | Cal Cristina | | | | | | | | | | | II | S | |
| 18 | Puiulescu Laura - Cristina | | | | | | I | debutant | S | | | | | |
| | | Compartiment Registru agricol | | | | | | | | | | | | |
| 19 | Mărășoiu Dragoș | | | | | | I | superior | S | | | | | |
| 20 | Borcan Laurentiu | | | | | | III | superior | M | | | | | |

| | | | | | | | | | | | | | | | | | | |
|----|-------------------------|----------------------------------------------------------------------------------------------------|--|--|--|--|--|-----------|-----------|-----------|----------|---|---------------------------|----|--|--|---|---|
| 21 | Bănuță Ioana-Georgiana | | | | | | | | inspector | I | asistent | S | | | | | | |
| | | Compartimentul asistenta sociala | | | | | | | | | | | | | | | | |
| 22 | Tudor Cristina | | | | | | | inspector | I | superior | S | | | | | | | |
| 23 | Fulfuc Ionela | | | | | | | inspector | I | superior | S | | | | | | | |
| 24 | Mincă Ana- Maria | | | | | | | inspector | I | debutant | S | | | | | | | |
| 25 | vacant | | | | | | | | | | | | inspector de specialitate | IA | | | S | |
| | | Compartiment juridic, resurse umane, autorizare transport și monitorizare proceduri administrative | | | | | | | | | | | | | | | | |
| 26 | Toma Gheorghe | | | | | | | inspector | I | superior | S | | | | | | | |
| 27 | Dița Ionela Cristina | | | | | | | inspector | I | principal | S | | | | | | | |
| | | Compartiment Stare civila | | | | | | | | | | | | | | | | |
| 28 | Petra Elena | | | | | | | inspector | I | superior | S | | | | | | | |
| | | Compartiment Gospodarie comunală și paza | | | | | | | | | | | | | | | | |
| 29 | Viriar Valentin | | | | | | | | | | | | tractorist | | | | | M |
| 30 | vacant | | | | | | | | | | | | muncitor | 1 | | | | M |
| 31 | vacant | | | | | | | | | | | | muncitor | 1 | | | | M |
| 32 | vacant | | | | | | | | | | | | muncitor | 1 | | | | M |
| 33 | vacant | | | | | | | | | | | | muncitor | 1 | | | | M |
| 34 | vacant | | | | | | | | | | | | muncitor | 1 | | | | M |
| 35 | vacant | | | | | | | | | | | | muncitor | 1 | | | | M |
| 36 | Malea Constantin | | | | | | | | | | | | șofer buldo | | | | | M |
| 37 | Penescu Iulian | | | | | | | | | | | | muncitor | 1 | | | | M |
| 38 | vacant | | | | | | | | | | | | paznic | | | | | M |
| 39 | Scurtu Vasile | | | | | | | | | | | | paznic | | | | | M |
| 40 | Stanescu Virgil | | | | | | | | | | | | paznic | | | | | M |
| 41 | Vatafu Dan | | | | | | | | | | | | sofer | | | | | M |
| 42 | Chilau Marian | | | | | | | | | | | | șofer | | | | | M |
| 43 | Vătafu Valeriu-Cristian | | | | | | | | | | | | sofer | | | | | M |
| | | Compartiment Protecție Civilă | | | | | | | | | | | | | | | | |
| 44 | Toader Viorel - Ion | | | | | | | | | | | | Șef SVSU | | | | | M |
| 45 | Neacsu Petrica | | | | | | | inspector | I | superior | S | | | | | | | |
| | | Compartiment Cultura | | | | | | | | | | | | | | | | |
| 46 | Toma Mihaela | | | | | | | | | | | | bibliotecar | II | | | | S |

ORGANIGRAMA

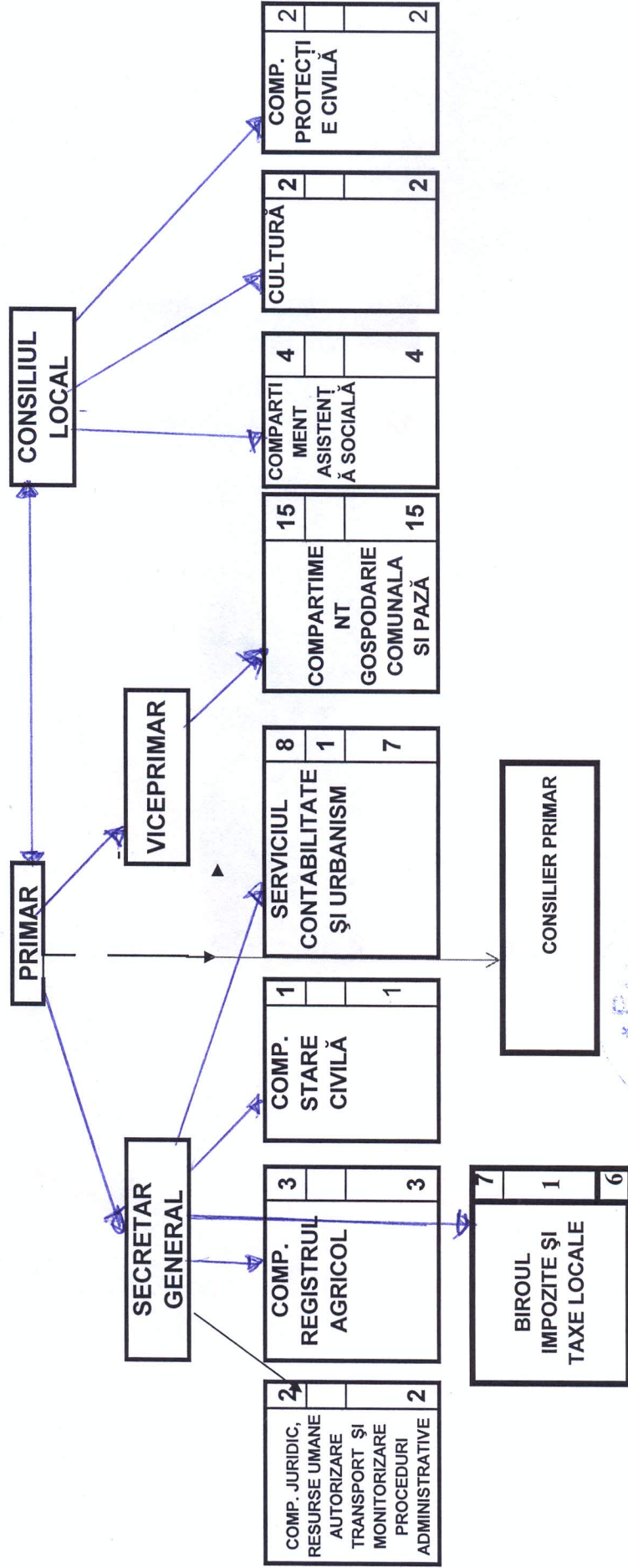

P. primar
Pielmuș Constantin