

Județul(*) <i>ARGES</i>	Registrul de evidență Nr. <i>3691</i> din <i>15.11.2023</i> (*)
Unitatea administrativ-teritorială(*) <i>CIOĂNEȘTI</i>	
Primar(*) <i>IONESCU ION.</i>	Numele și prenumele(*)
Secretar primărie(*) <i>SOMNICU IONELA-DANIELA</i>	Numele și prenumele(*)

ADRESA

In baza cererii depuse de *BUOUR GEORGE CRISTINA*, CNP [redacted]

sectorul *ARGES* [redacted] judetului/

cu nr. *7* din *15.11.2023*, în calitate de vanzator, și înregistrată la primărie

ținând cont de prevederile art. 3 alin. (4) din Legea nr. 17/2014 privind unele măsuri de reglementare a vânzării-cumpărării terenurilor agricole situate în extravilan și de modificare a Legii nr. 268/2001 privind privatizarea societăților comerciale ce dețin în administrare terenuri proprietate publică și privată a statului cu destinație agricolă și înființarea Agenției Domeniilor Statului, cu modificările ulterioare, pentru terenul în suprafața de *0,405* ha identificat cu număr cadastral *50905*, înscris în cartea funciara nr. *50905* a localității *CIOĂNEȘTI* prin prezenta adresă se certifica următoarele:

- pe terenul agricol situat în extravilan se află situri arheologice, au fost instituite zone cu patrimoniu arheologic reperat sau zone cu potențial arheologic evidentiat întâmplător:

Da* [] Nu [x]

* Dacă această opțiune este bifată, avizul specific al Ministerului Culturii este necesar.

- pe terenul agricol situat în extravilan se află situri arheologice clasate ca monument istoric:

Da* [] Nu [x]

* Dacă această opțiune este bifată, vânzarea-cumpărarea se supune dispozițiilor Legii nr. 422/2001 privind protejarea monumentelor istorice, republicată, cu modificările ulterioare.

Se întocmește în 4 exemplare, din care unul pentru solicitant, unul pentru primărie, unul pentru direcția județeană pentru cultură și unul pentru biroul de cadastru și publicitate imobiliară competent.

Primar,

IONESCU ION



L.S.

Secretar,

SOMNICU IONELA-DANIELA



Oficiul de Cadastru și Publicitate Imobiliară ARGES
Biroul de Cadastru și Publicitate Imobiliară Curtea de Arges

Localitate: Curtea de Arges, Str. Valea Danului, nr. 2, Cod postal 115300, Telefon: 0374478899; Fax: 0248729610

Nr. cerere	21496
Zlucă	05
Luna	10
Anul	2023

Extras de Plan Cadastral de Carte Funciară
pentru
Imobil număr cadastral 80965 / UAT Cicănești

TEREN Partial Intravilan

Adresa: Loc. Barasti, Jud. Arges, punctul "În Deal"

Comuna/Oraș/Municipiu: Cicănești

Nr. cadastral	Suprafața măsurată	Observații / Referințe
80965	4907	

* Suprafața este determinată în planul de proiecție Stereo 70.

DETALII LINIARE IMOBIL

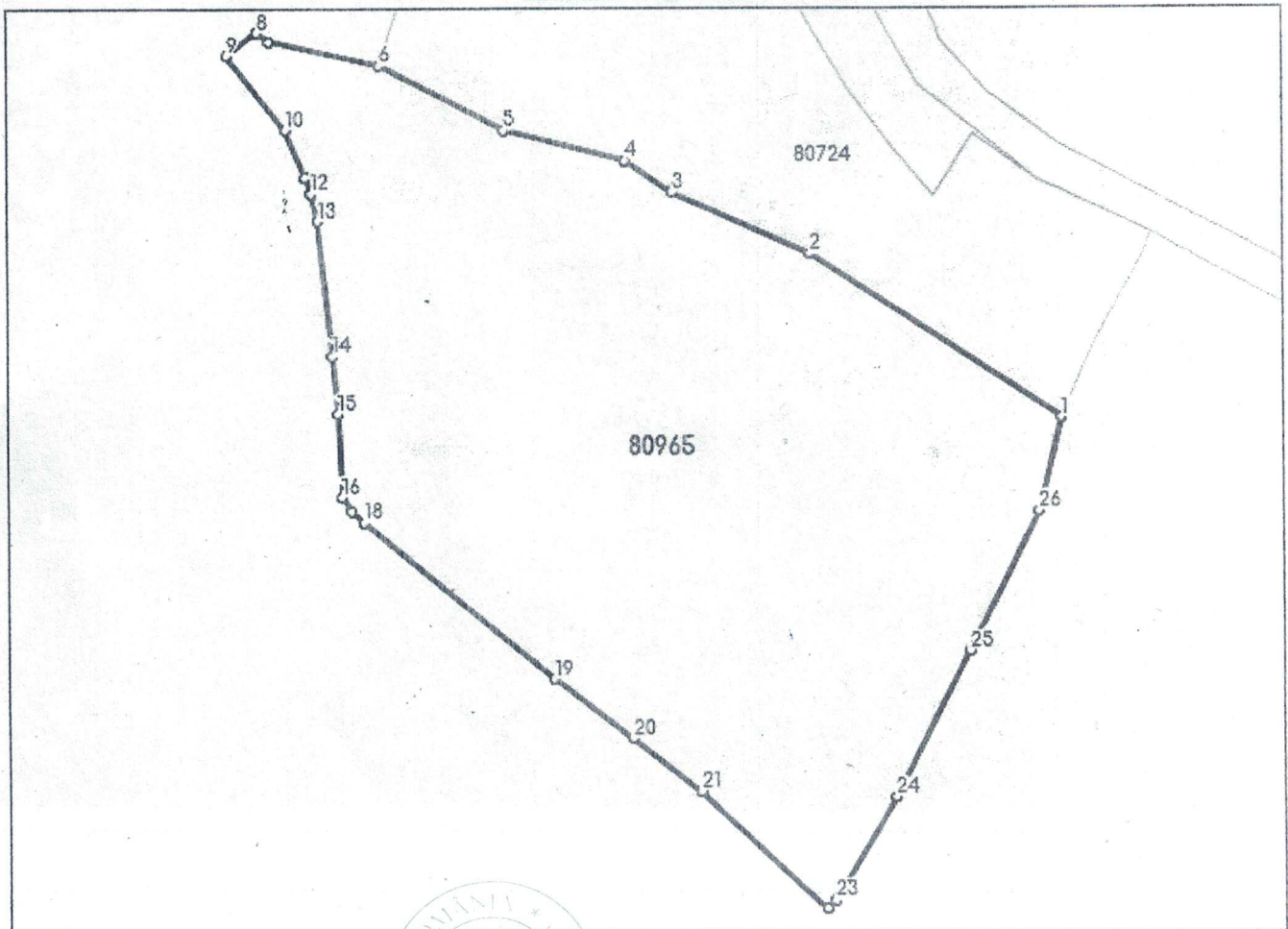

Incadrare in zonă
scara 1:1000

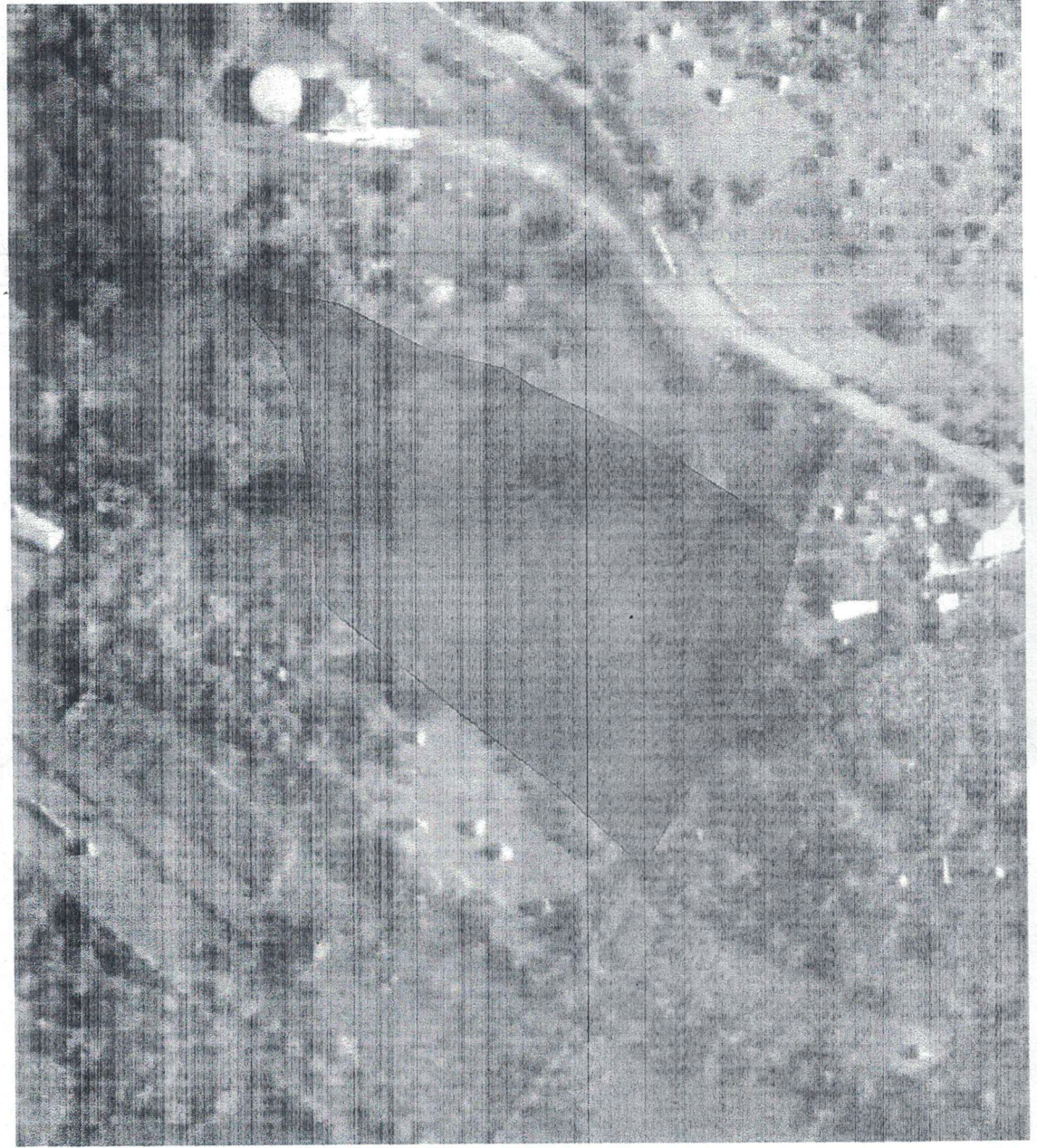

CONFORM
CU ORIGINALUL

Date referitoare la teren

Crt	Categoria de folosință	Intra vilan	Suprafața (mp)	Tarla	Parcelă	Observații / Referințe
1	faneata	DA	202			
2	faneata	NU	4.705			
TOTAL:			4.907			

Date referitoare la construcții

Crt	Numar	Destinație construcție	Supraf. (mp)	Situație juridică	Observații / Referințe
Imobilul nu are in componență construcții					

Lungime Segmente

1) Valorile lungimilor segmentelor sunt obtinute din proiectie în plan.

Punct început	Punct sfârșit	Lungime segment (m)	Punct început	Punct sfârșit	Lungime segment (m)
1	2	35.051	2	3	17.52
3	4	6.565	4	5	14.58
5	6	16.444	6	7	13.07
7	8	1.842	8	9	4.41
9	10	11.1	10	11	5.9
11	12	1.921	12	13	3.22
13	14	15.805	14	15	6.76
15	16	9.562	16	17	1.97
17	18	1.933	18	19	28.66
19	20	11.577	20	21	10.1
21	22	20.007	22	23	1.34
23	24	13.949	24	25	19.17
25	26	18.123	26	1	11.12

** Lungimile segmentelor sunt determinate în planul de proiecție Stereo 70 și sunt rotunjite la 1 milimetru.

*** Distanța dintre puncte este formată din segmente cumulate ce sunt mai mici decât valoarea 1 milimetru.

Certific că informațiile din prezentul extras sunt conforme cu datele din planul cadastral de cart funciară al OCPI ARGES la data: 25-10-2023

Situația prezentată poate face obiectul unor modificări ulterioare, in condițiile Legii cadastrului : publicității imobiliare nr. 7/1996, republicată.

Consilier/Inspector de specialitate,

ELENA BUCUR

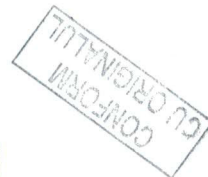

[Handwritten signature]



Oficiul de Cadastru și Publicitate Imobiliară ARGES
Biroul de Cadastru și Publicitate Imobiliară Curtea de Arges
 Adresa: Localitate: Curtea de Arges, Str. Valea Danului, nr. 2, Cod poștal: 115300,
 Telefon: 0374478899; Fax: 0248729610

Nr.cerere	21496
Ziua	05
Luna	10
Anul	2023

REFERAT DE ADMITERE
 (Prima inregistrare imobil)

Domnului/Doamnei **BUCUR GHEORGHE-CRISTINEL**
 Domiciliul Loc. Barasti, Nr. 178, Jud. Arges

Referitor la cererea inregistrată sub numărul **21496** din data **05-10-2023**, vă informăm:

In urma solicitării dumneavoastră privind recepția documentației cadastrale de primă inregistrare, vă comunicăm următoarele:

Analizand documentația depusă spre recepție, s-a constatat că identificarea și localizarea amplasamentului a fost realizată cu respectarea prevederilor regulamentelor in vigoare și in consecință, imobilul a fost inregistrat provizoriu in evidența OCPI ARGES cu numărul cadastral

1) **80965**, Loc. Barasti, Jud. Arges, punctul "În Deal", UAT Cicănești, , in suprafață măsurată de 4907 mp și suprafață din acte 4907 mp,

Certific că informațiile din prezentul extras sunt conforme cu datele din planul cadastral de carte funciară al OCPI ARGES la data: 25-10-2023.

Situația prezentată poate face obiectul unor modificări ulterioare, in condițiile Legii cadastrului și a publicității imobiliare nr. 7/1996, republicată, cu modificările și completările ulterioare.

Inspector
ELENA BUCUR

CONFORM
 CU ORIGINALUL



PLAN DE AMPLASAMENT SI DELIMITARE A IMOBILULUI

Scara 1:1000

Teren intravilan-extravilan

Nr. cadastral	Suprafața măsurată	Adresa imobilului
80965	4907 mp	Com. Cicănești, sat Bărăști, punctul "În Deal" Jud. Argeș.
Cartea Funciara nr.	UAT	CICĂNEȘTI

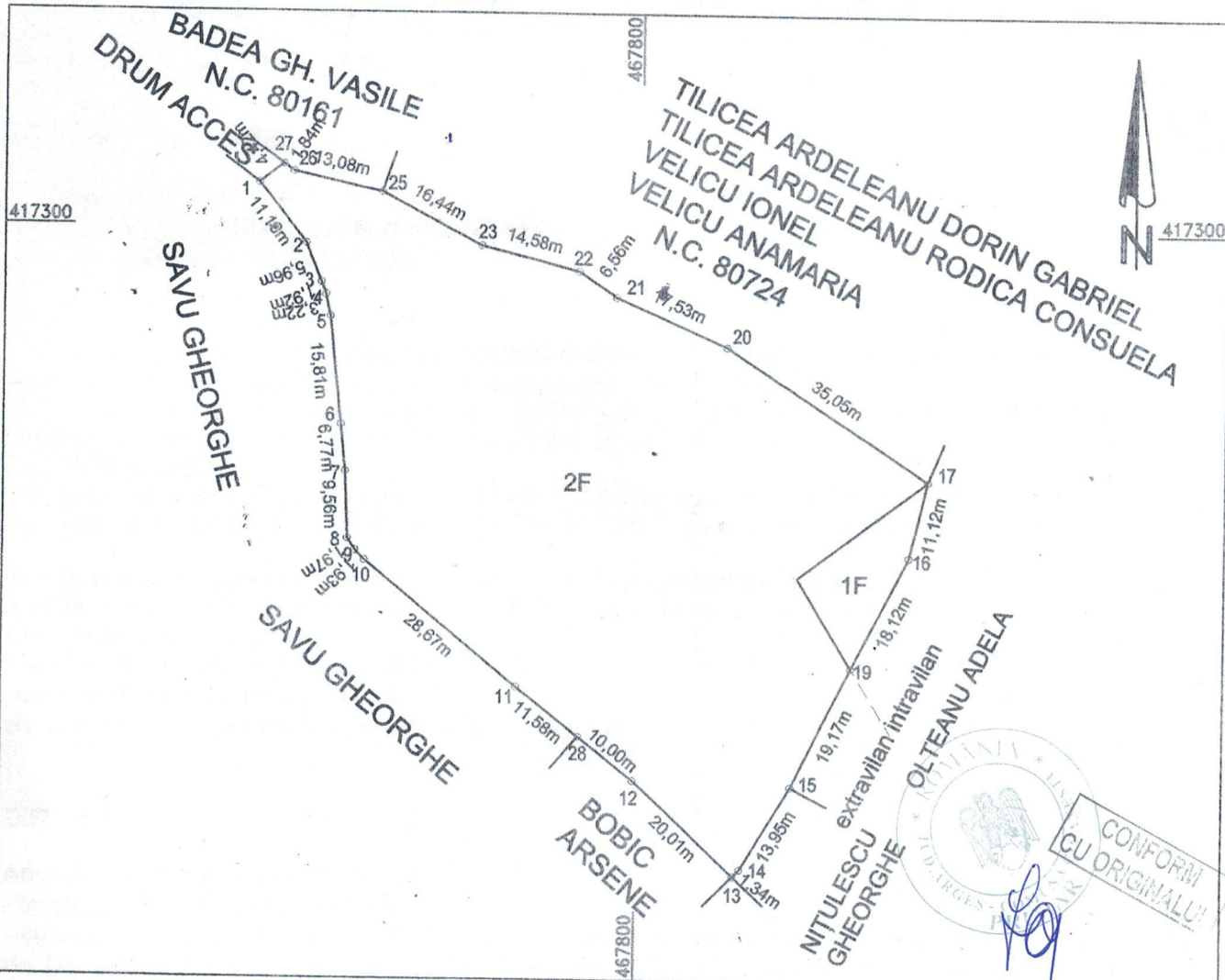

A. Date referitoare la teren

Nr. parcelă	Categoria de folosință	Suprafața [mp]	Mentuni
1	F	202	Teren intravilan 1F și extravilan 2F delimitat cu garduri pe toate laturile. Latura de nord are gard de plasă și metalic, la est plasă și ulucă din lemn, la sud din sârmă ghimpată și la vest sunt cu sârmă ghimpată.
2	F	4705	
Total		4907	

B. Date referitoare la construcții

Cod constr.	Destinația	Suprafața construită la sol [mp]	Mentuni
Total			

Suprafața totală măsurată a imobilului = 4907 mp
Suprafața din acte = 4907 mp

Executant:
Ing. Alexandru-Dan MUNTEANU
Aut. Seria RO-AG-F, Nr. 0174

Confirm executarea măsurătorilor la teren, corectitudinea întocmirii documentației cadastrale și corespondența acesteia cu realitatea din teren.

Semnătura

Data: 04.10.2023

Digitally signed by
ALEXANDRU-DAN MUNTEANU
DN: cn=ALEXANDRU-DAN MUNTEANU, sn=MUNTEANU, givenName=ALEXANDRU-DAN, serialNumber=201104209ADM T6, email=dan.munteanu64@yahoo.com, ou=OCPE B; AG, 0174, I=CURTEA DE ARGES, st=ARGES, c=RO
Date: 2023.10.04 16:52:36 +03'00'

Inspector:

Confirm atribuirea numărului cadastral și introducerea imobilului în sistemul integrat de cadastru și carte funciara.

Semnatura

21496/05.10.2023

Digitally signed by Elena Bucur



Județul/localitatea (*) ARGES	Nr. unic de înregistrare al ofertei de vânzare din Registrul de evidență
Primăria (*) @CANESTI	Nr. 7 din 15.11.2023 (zi/lună/an) (*)

CERERE pentru afișarea ofertei de vânzare a terenului

Stimată doamnă primar/Stimate domnule primar,

(*) Subsemnatul/Subsemnata, BUCUR ENEORANE-CRISTINELE [REDACTED]

[REDACTED] localitatea QUIȚEA DE ARGES
 județul/tara ARGES / ROMANIA, cetatenia ROMANIA, nationalitatea ROMANIA
 (***) cu domiciliul in: localitatea @CANESTI [REDACTED] nr.
 [REDACTED], sc. [REDACTED], et. [REDACTED], ap. [REDACTED] județul/sectorul ARGES, codul postal
17215, tara ROMANIA [REDACTED] x [REDACTED], e-mail

(**) resedinta in Romania (daca este cazul): localitatea [REDACTED], str. [REDACTED] nr.
 [REDACTED], bl. [REDACTED], sc. [REDACTED], et. [REDACTED], ap. [REDACTED], județul/sectorul [REDACTED], codul postal
 [REDACTED], telefon [REDACTED], fax [REDACTED], e-mail [REDACTED]

(***) prin . (numele si prenumele) [REDACTED], CNP [REDACTED], in calitate
 de [REDACTED], conform [REDACTED], localitatea [REDACTED], str.
 [REDACTED] nr. [REDACTED], bl. [REDACTED], sc. [REDACTED], et. [REDACTED], ap. [REDACTED], județul/sectorul
 [REDACTED], codul postal [REDACTED], telefon [REDACTED], fax [REDACTED], e-mail
 [REDACTED]

avand in vedere dispozitiile Legii nr. 17/2014 privind unele masuri de reglementare a vanzarii terenurilor agricole situate in extravilan si de modificare a Legii nr. 268/2001 privind privatizarea societatiilor ce detin in administrare terenuri proprietate publica si privata a statului cu destinatie agricola si infiintarea Agentiei Domeniilor Statului, cu modificarile si completarile ulterioare, solicit prin prezenta cerere afisarea ofertei de vanzare anexate, in termenul prevazut de Legea nr. 17/2014, cu modificarile si completarile ulterioare.

Am cunostinta despre existenta urmatoarelor preemptori pentru exercitarea dreptului de preemtiune asupra ofertei mele de vanzare:

preemptori de rang I: coproprietarii, sotii, rudele pana la gradul al treilea si afinii pana la gradul al treilea, in aceasta ordine;

preemptori de rang II: proprietarii investitiilor agricole pentru culturile de pomi, vita-de-vie, hamei, irigatii exclusiv private aflate pe terenurile ce fac obiectul ofertelor de vanzare si/sau arendasii. In cazul in care pe terenurile supuse vanzarii se afla investitii agricole pentru culturile de pomi, vita-de-vie, hamei si pentru irigatii, prioritate la cumpararea acestor terenuri au proprietarii acestor investitii

preemptori de rang III: proprietarii si/sau arendasii terenurilor agricole vecine cu terenul supus vanzarii, cu respectarea dispozitiilor prevazute la art. 4 alin. (2) si (4) din Legea nr. 17/2014, cu modificarile si completarile ulterioare,

BASEA VASILE, VELICU IONEL (VELICU ANA-MARIA) TILICEA ARSELEANU
IORIN GABRIEL TILICEA ARSELEANU ROACA CONSUELA / BOICAN (OLTEANU)
ADELA, MITULESCU GHEORGHE, BOBIC ARSENE, SAND GHEORGHE

preemptori de rang IV: tinerii fermieri

preemptori de rang V: Academia de Stiinte Agricole si Silvice „Gheorghe Ionescu-Sisesti“ si unitatile de cercetare-dezvoltare din domeniile agriculturii, silviculturii si industriei alimentare, organizate si reglementate prin Legea nr. 45/2009 privind organizarea si functionarea Academiei de Stiinte Agricole si Silvice „Gheorghe Ionescu-Sisesti“ si a sistemului de cercetare-dezvoltare din domeniile agriculturii, silviculturii si industriei alimentare, cu modificarile si completarile ulterioare, precum si institutiile de invatamant cu profil agricol, in scopul cumpararii terenurilor agricole situate in extravilan cu destinatia strict necesara cercetarii agricole, aflate in vecinatatea loturilor existente in patrimoniul acestora

preemptori de rang VI: persoane fizice cu domiciliul/resedinta situat/situata in unitatile administrativ-teritoriale unde este amplasat terenul sau in unitatile administrativ-teritoriale vecine

preemptori de rang VII: statul roman, prin Agentia Domeniilor Statului

Declar ca sunt proprietar al terenului in suprafata de 0,1705 ha, reprezentand cota-parte 1/11, situat in extravilanul localitatii CRANESTI, identificat cu numar cadastral 50965, in scris in cartea funciara nr. 50965 a unitatii administrativ-teritoriale CRANESTI, care face obiectul ofertei de vanzare.

Declar ca:

- terenul face obiectul unor litigii sau al unei proceduri de executare silita: Da Nu

- terenul este grevat de sarcini: Da Nu

- am cunostinta si am respectat prevederile art. 4 alin. (6) din Legea nr. 17/2014, cu modificarile si completarile ulterioare, cu privire la instrainarea terenurilor agricole situate in extravilan pe care sunt situri arheologice clasate.

In sustinerea cererii, depun la primarie cererea de afisare a ofertei, insotita de urmatoarele documente:

1. CA... NR 123 / 10.09.2023
2. PARTAY... VOLUNTAR 24/1809.2023, NU CAD. 50965.

Imi exprim acordul cu privire la utilizarea si prelucrarea datelor cu caracter personal si la introducerea datelor si informatiilor din cerere si documentele anexate in bazele de date care se organizeaza in temeiul Legii nr. 17/2014, cu modificarile si completarile ulterioare, si al legislatiei subsecvente, cu respectarea prevederilor Regulamentului (UE) 2016/679 al Parlamentului European si al Consiliului din 27 aprilie 2016 privind protectia persoanelor fizice in ceea ce priveste prelucrarea datelor cu caracter personal si privind libera circulatie a acestor date si de abrogare a Directivei 95/46/CE (Regulamentul general privind protectia datelor) si ale Legii nr. 190/2018 privind masuri de punere in aplicare a Regulamentului

(UE) 2016/679 al Parlamentului European si al Consiliului din 27 aprilie 2016 privind protectia persoanelor fizice in ceea ce priveste prelucrarea datelor cu caracter personal si privind libera circulatie a acestor date si de abrogare a Directivei 95/46/CE (Regulamentul general privind protectia datelor), cu modificarile ulterioare.

Cunoscand ca falsul in declaratii se pedepseste conform Legii nr. 286/2009 privind Codul penal, cu modificarile si completarile ulterioare, declar ca datele sunt reale, corecte si complete.

Vanzator/Imputernicit,
Bucur George Calin
(numele si prenumele in clar)

Data *15.11.2023*

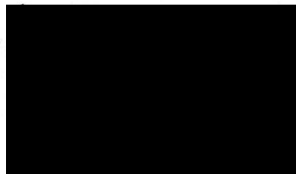

NOTE:

- Campurile notate cu (*) sunt obligatoriu de completat.
- Campurile notate cu (**) se completeaza de catre cetatenii unui stat membru al Uniunii Europene, ai statelor care sunt parte la Acordul privind Spatiul Economic European (ASEE) sau ai Confederatiei Elvetiene.
- Campurile notate cu (*) se completeaza de catre proprietar.
- Campurile notate cu (***) se completeaza de catre imputernicit. In acest caz, prezinta documentele doveditoare ale calitatii de imputernicit.
- Campurile notate cu (*) din tabelul cu documentele depuse se marcheaza cu bifa in casuta aferenta.

Județul (*) ARGES	Registrul de evidență Nr. 87 din 15.11.2023
Unitatea administrativ-teritorială CICĂNEȘTI	

LISTA

preemptorilor în vederea exercitării dreptului de preempțiune asupra ofertei de vânzare în ordinea rangului de preferință.

Ca urmare a înregistrării ofertei de vânzare nr. **7/15.11.2023** depusă de **BUCUR GEORGINE CRISTINEL** în calitate de vânzător, pe baza informațiilor cuprinse în oferta de vânzare au fost identificați următorii preemptori:

1. preemptori de rang I: coproprietarii, rudele de gradul I, soții, rudele și afinii până la gradul al treilea inclusive

Nr. crt.	Nume și prenume persoană fizică/Denumire persoană/persoane juridică/juridice, asociații și alte entități fără personalitate juridică, precum și persoane juridice care nu se înregistrează în registrul comerțului	Adresă domiciliu/reședință/sediu
1.		
2.		
.....		

2. preemptori de rang II: proprietarii investițiilor agricole pentru culturile de pomi, viță-de-vie, hamei, irigații exclusiv private și/sau arendașii. În cazul în care pe terenurile supuse vânzării se află investiții agricole pentru culturile de pomi, viță-de-vie, hamei și pentru irigații, prioritate la cumpărarea acestor terenuri au proprietarii acestor investiții

Nr. crt.	Nume și prenume persoană fizică/Denumire persoană/persoane juridică/juridice, asociații și alte entități fără personalitate juridică, precum și persoane juridice care nu se înregistrează în registrul comerțului	Adresă domiciliu/reședință/sediu
1.		
2.		

3. preemptori de rang III: proprietarii și/sau arendașii terenurilor agricole vecine cu terenul supus vânzării, cu respectarea dispozițiilor prevăzute la art. 4 alin. (2) și (4) din lege.

Nr. crt.	Nume și prenume persoană fizică/Denumire persoană/persoane juridică/juridice, asociații și alte entități fără personalitate juridică, precum și persoane juridice care nu se înregistrează în registrul comerțului	Adresă domiciliu/reședință/sediu
1.	ANICA VASILE COM. CICĂNEȘTI	[REDACTAT] JUI. ARGES
2.	OTICANU (BICAN) ANELA COM. CICĂNEȘTI	[REDACTAT] JUI. ARGES
	MITULESCU GEORGINE COM. CICĂNEȘTI	[REDACTAT] JUI. ARGES
	BORNO ARSENE COM. CICĂNEȘTI	[REDACTAT] JUI. ARGES
	SAVU GEORGINE COM. CICĂNEȘTI	[REDACTAT] JUI. ARGES

4. preemptori de rang IV: tinerii fermieri

Nr. crt.	Nume și prenume persoană fizică/Denumire persoană/persoane juridică/juridice, asociații și alte entități fără personalitate juridică, precum și persoane juridice care nu se înregistrează în registrul comerțului	Adresă domiciliu/reședință/sediu
1.		

2.		
----	--	--

5. preemptori de rang V: Academia de Științe Agricole și Silvice «Gheorghe Ionescu-Șișești» și unitățile de cercetare-dezvoltare din domeniile agriculturii, silviculturii și industriei alimentare, organizate și reglementate prin Legea nr. 45/2009 privind organizarea și funcționarea Academiei de Științe Agricole și Silvice «Gheorghe Ionescu-Șișești» și a sistemului de cercetare-dezvoltare din domeniile agriculturii, silviculturii și industriei alimentare, cu modificările și completările ulterioare, precum și instituțiile de învățământ cu profil agricol, în scopul cumpărării terenurilor agricole situate în extravilan cu destinația strict necesară cercetării agricole, aflate în vecinătatea loturilor existente în patrimoniul acestora.

Nr. crt.	Nume și prenume persoană fizică/Denumire persoană/persoane juridică/juridice, asociații și alte entități fără personalitate juridică, precum și persoane juridice care nu se înregistrează în registrul comerțului	Adresă domiciliu/reședință/sediu
1.		
2.		

6. preemptori de rang VI: persoane fizice cu domiciliul/reședința situat/situată în unitățile administrativ-teritoriale unde este amplasat terenul sau în unitățile administrativ-teritoriale vecine

Nr. crt.	Nume și prenume persoană fizică/Denumire persoană/persoane juridică/juridice, asociații și alte entități fără personalitate juridică, precum și persoane juridice care nu se înregistrează în registrul comerțului	Adresă domiciliu/reședință/sediu
1.		
2.		

7. preemptori de rang VII: statul român, prin Agenția Domeniilor Statului

Nr. crt.	Nume și prenume persoană fizică/Denumire persoană/persoane juridică/juridice, asociații și alte entități fără personalitate juridică, precum și persoane juridice care nu se înregistrează în registrul comerțului	Adresă domiciliu/reședință/sediu
1.		
2.		

Primar,

IONESCU ION

(numele și prenumele/semnătura)

L.S.



Secretar primărie,

DOMNILEU IONELA SANDA

(numele și prenumele/semnătura)

NOTĂ: Câmpurile notate cu (*) sunt obligatoriu de completat

Formular pentru persoane fizice –

OFERTA DE VÂNZARE TEREN

Subsemnatul/Subsemnata 1), BUCUR GHEORGHE CRISTINA [redacted]
 având adresa de domiciliu în localitatea CIȘĂNEȘTI, str. [redacted]
 nr. 179, bl. [redacted], sc. [redacted], et. [redacted], ap. [redacted],
 județul/sectorul ARGES, [redacted] e-mail [redacted], tel. [redacted]

vând teren agricol situat în extravilan, în suprafață de 0,4705 (ha), reprezentând cota
 parte 1/1, la prețul de (*) 10.000 (lei)

2) Condițiile de vânzare sunt următoarele:

Date privind identificarea terenului

Specificare	Informații privind amplasamentul terenului						Categoria de folosință 3) (**)	Obs.	
	Orașul/ Comuna/ Județul (*)	Suprafața (ha) (*)		Număr cadastral (**)	Număr de carte funciară (**)	Număr tarla/lot (**)			Număr parcelă (**)
		Suprafața totală (*)	Cota-parte 5)						
Se completează de către vânzător	<u>CIȘĂNEȘTI</u>	<u>0,4705</u>	<u>1/1</u>	<u>80965</u>	<u>80965</u>		<u>fermă</u>		
Verificat primărie 4)	<u>x</u>	<u>x</u>	<u>x</u>	<u>x</u>	<u>x</u>		<u>x</u>		

(*) Declar ca terenul agricol situat în extravilan face obiectul actiunii pentru pronuntarea unei hotarari judecatoresti care sa tina loc de contract de vanzare:

DA NU x

Cunoscând că falsul în declarații se pedepsește conform Legii nr. 286/2009 privind Codul penal, cu modificările și completările ulterioare, declar că datele sunt reale, corecte și complete.

Vânzător/Imputernicit

Bucur George Cristina

(numele și prenumele în clar)

Data 15.11.2023

NOTE:

- Câmpurile notate cu (*) sunt obligatoriu de completat.
- Câmpurile notate cu (**) se completează în cazul în care sunt cunoscute informațiile.
- 1) Se completează numele și prenumele proprietarului terenului.
- 2) Se va completa în cifre și litere.
- 3) Se completează categoria de folosință a terenurilor agricole situate în extravilan conform art. 2 din Legea fondului funciar nr. 18/1991, republicată, cu modificările și completările ulterioare.
- 4) Se completează cu "X" rubricile în care informațiile pot fi comparate cu datele din Registrul agricol, evidențele fiscale, evidențele de stare civilă, altele asemenea.

Judetul/Localitatea CĂNEȘTI	Registrul de evidenta nr. ...29... din
Primaria COMUNEI CĂNEȘTI	15.11.2023 (zi/luna/an)

PROCES-VERBAL
de afisare a ofertei de vanzare

Incheiat astazi, 15.11.2023,, in temeiul art. 6 alin. (2) din Legea nr. 17/2014 privind unele masuri de reglementare a vanzarii terenurilor agricole situate in extravilan si de modificare a Legii nr. 268/2001 privind privatizarea societatilor ce detin in administrare terenuri proprietate publica si privata a statului cu destinatie agricola si infiintarea Agentiei Domeniilor Statului, cu modificarile si completarile ulterioare.

In vederea indeplinirii formalitatilor prevazute de lege si aducerii la cunostinta preemtorilor a ofertei de vanzare nr. 7 din data de 15.11.2023, depusa de catre DOVOR GEORGINE - CRISTINA in calitate de vanzator/vanzatoare, proprietar/coproprietar/asociat unic/actionar, al terenului agricol situat in extravilanul localitatii CĂNEȘTI, judetul ARGES, s-a constatat afisarea ofertei de vanzare la sediul institutiei si pe pagina de internet <https://www.cjarges.ro/en/web/cicanesti>, in data de 15.11.2023.

Oferta de vanzare nr. 7 din data de 15.11.2023 se afiseaza pentru un termen de 45 de zile lucratoare si contine informatii privind proprietarul terenului agricol, date privind identificarea terenului, precum si conditiile de vanzare.

In acest sens s-a intocmit proces-verbal de afisare a ofertei de vanzare nr. 7 din data de 15.11.2023 a terenului agricol situat in extravilan.

Primar,
IONESCU ION
(numele si prenumele in clar)
Semnatura
L.S.



Secretar general,
DOMNIOU IONELA-SANIELA

Referent
BIROGIANU FLORINA-CRISTINA

2870/15.11.2023

JUDETUL ARGES
PRIMARIA COMUNEI CICANESTI
TEL/FAX 0248/735058
NR. 60 / 15. 11. 2023.

C A T R E ,

DIRECTIA PENTRU AGRICULTURA ARGES
Pitesti, str. Armand Calinescu, nr.44

Prin prezenta, va inaintam alaturat in conformitate cu prevederile art.6 alin.(3) din Legea nr. 17/2014 privind unele masuri de reglementare a vanzarii – cumpararii terenurilor agricole situate in extravilan si de modificare a Legii nr. 268/2001 privind privatizarea societatilor comerciale ce detin in administrare terenuri proprietate publica si privata a statului cu destinatie agricola si infintarea Agentiei Domeniilor Statului coroborate cu prevederile art.3,lit e din Ordinul MADR nr.719/2014 dosarul cuprinzand lista preemptorilor, respectiv copiile cererii de afisare ale ofertei de vanzare si ale documentelor doveditoare privind pe BUCUR GHEORGHE CRISTINEL , pentru terenul agricol in suprafata de 0,4705 ha fânețe ,cota1/1 situat in extravilanul localitatii Cicanesti, punctul "IN DEAL", avand nr. Cadastral 80965, in vederea emiterii avizului final necesar instrainarii terenului.

PRIMAR,
I O N E S C U I O N



SECRETAR GENERAL DELEGAT
DOMNICU IONELA DANIELA,